



Vista panorámica de la Villa San Luis



Vista de la Villa San Luis desde calle Presidente Riesco

DESCRIPCIÓN DEL ÁREA DE PROTECCIÓN	
Tramo	Descripción según exposición de los tramos del polígono
A - B	Límite norponiente, línea de solera de calle Presidente Riesco.
B - C	Límite nororiental, deslinde de lote 18 A-1 con el lote 18 A-2.
C - D	Límite suroriental, deslinde de lote 18 A-1 con el lote 18 A-2.
D - A	Límite surponiente, línea de solera de Pasaje Urano.

ÁREA DE PROTECCIÓN		
Coordenadas UTM		
Datum WGS 84, Huso 19 Sur		
Punto	Este (x)	Norte (y)
A	353.796	6.302.876
B	353.864	6.302.915
C	353.889	6.302.866
D	353.819	6.302.830



PLANO OFICIAL N° 17.288

DATOS GENERALES DEL MONUMENTO NACIONAL

Categoría: MONUMENTO HISTÓRICO

VILLA MINISTRO CARLOS CORTÉS (VILLA SAN LUIS DE LAS CONDES)

REGIÓN: METROPOLITANA DE SANTIAGO

PROVINCIA: SANTIAGO

COMUNA: LAS CONDES

DIRECCIÓN UBICACIÓN LUGAR: PRESIDENTE RIESCO N°5885 y PASAJE URANO N°651

DATOS ESPECÍFICOS DEL MONUMENTO HISTÓRICO

(*)Propietario(s): Luis Felipe Gilabert Prieto (Representante Legal)

Rut del(los) propietario(s): 8.865.220-7 (Representante Legal)

Rol SII vigente: 789-149

Tipo de propiedad: Particular

Arquitecto(s) destacado(s): Alemparte, Silva, Valdés

Materialidad predominante: Hormigón

Sistema constructivo: Hormigón armado

Año de construcción: 1971 N° de pisos: 5

Uso original: Vivienda / Edificio de departamentos

Uso actual: abandonado

Valor del bien: Arquitectónico - urbano - histórico

Decreto: Fecha Decreto:

Código:

ANTECEDENTES DEL PLANO

Límites Monumento Histórico: Polígono: A - B - C - D - A. **D: 135**

Superficie del polígono: 4.329 m² **29 JUN 2017**

Superficie construida:

Simbología - Nomenclatura:

 Límites Monumento Histórico





Angel Cabeza Monteiro
 Vicepresidente Ejecutivo
 Consejo de Monumentos Nacionales

Profesional responsable: Pablo Seguel Gutiérrez
Área de Patrimonio Histórico

Revisor: P. Seguel G.- P. Seguel C.

Dibujante: Y. Guzmán V.

Cartógrafo: R. Pérez de Arce

Contenido: Plano de Límites - Ubicación - Fotos

Escala: Gráfica indicada

Fecha: 28-06-2017 Lámina: 1 de 2

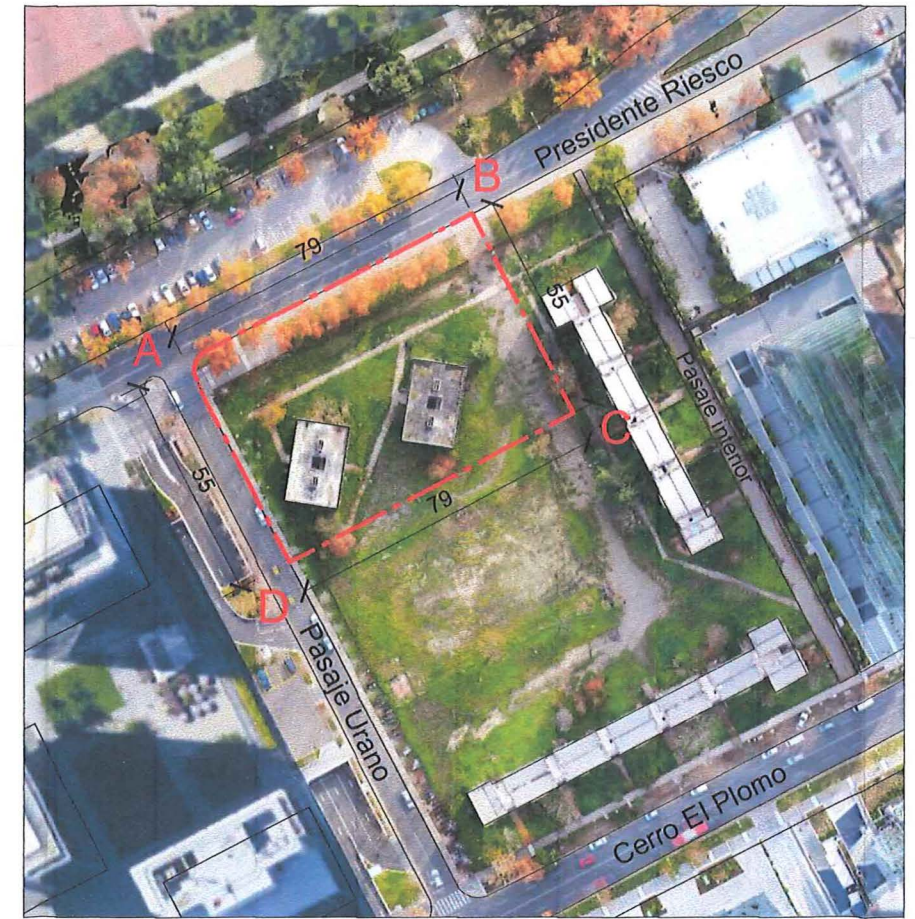

PLANO DE UBICACIÓN
ESCALA GRÁFICA

PLANO DE LÍMITES
ESCALA GRÁFICA

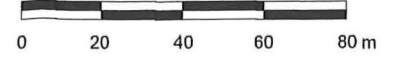

Notas:

Plano elaborado en el Consejo de Monumento Nacionales en base a:

- Base Catastral I. Municipalidad de Las Condes, junio 2010.
- Ortofoto CMN, Junio 2017.
- Proceso de georreferenciación de acuerdo a la información desarrollada por el Área Territorio - CMN. Estándares: Datum WGS84, Huso 19 Sur.
- Las cotas prevalecen por sobre el dibujo, son aproximadas y están expresadas en metros. En caso de fondos de predio, estos prevalecen por sobre la cota.
- Esquicio de Chile: "Autoriza su circulación, por Resolución N°476 del 22 de octubre de 2014 de la Dirección Nacional de Fronteras y Límites del Estado".

(*)Esta información no acredita propiedad