



PLANO DE UBICACIÓN



Mural Quinchamalí



Detalle de mosaico



Acceso galería por Huérfanos y mural



Acceso por San Antonio

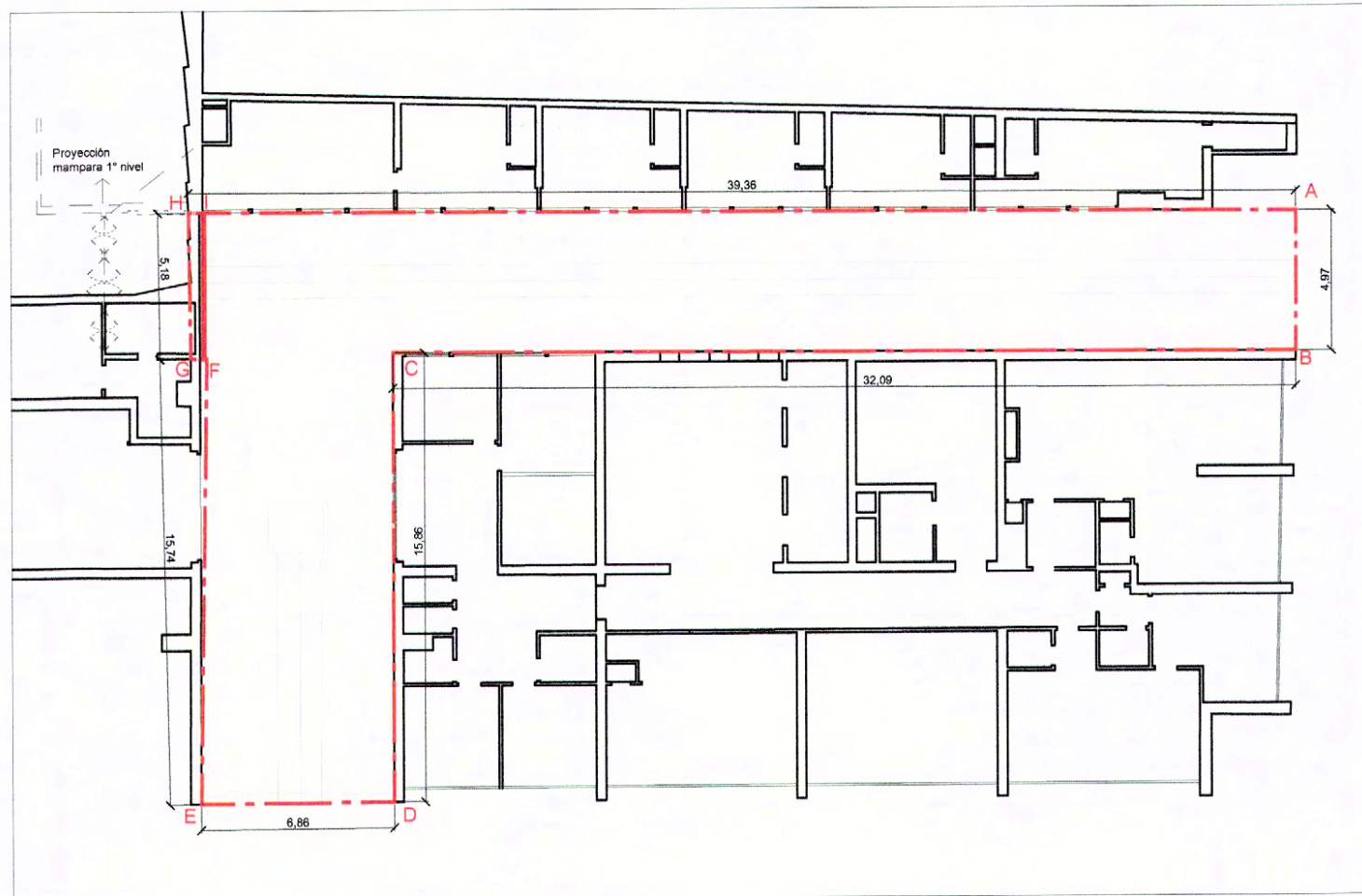

PLANO DE LÍMITE - PLANTA DE ENTRE PISO
ESCALA GRÁFICA

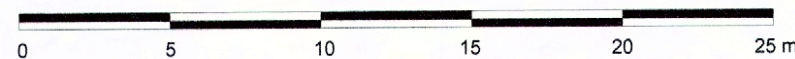

Memoria Explicativa del Polígono de Límites
A - B - C - D - E - F - G - H - I - A

| Tramo | Descripción |
|-------|---|
| A - B | Límite oriente, vértice de encuentro entre el muro y pavimento (acceso a galería por calle Huérfanos) |
| B - C | Límite sur, vértice de encuentro entre el muro y pavimento |
| C - D | Límite oriente, vértice de encuentro entre el muro y el pavimento |
| D - E | Límite sur, vértice de encuentro entre el muro y pavimento (acceso a galería por San Antonio) |
| E - F | Límite poniente, vértice de encuentro entre el muro y pavimento |
| F - G | Límite sur, cara sur de muro soporte del mural |
| G - H | Límite poniente, cara poniente de muro soporte del mural |
| H - I | Límite norte, cara norte de muro soporte del mural |
| I - F | Límite oriente, cara oriente de muro soporte del mural (incluye mural) |
| I - A | Límite norte, vértice de encuentro entre el muro y pavimento |



DATOS GENERALES DEL MONUMENTO NACIONAL

Monumento Nacional
Categoría: **MONUMENTO HISTÓRICO**
MURAL QUINCHAMALÍ DE NEMESIO ANTÚNEZ QUE LO CONFORMA EL MURAL Y EL PAVIMENTO DE LA GALERÍA.

REGIÓN: METROPOLITANA
PROVINCIA: SANTIAGO
COMUNA: SANTIAGO
LUGAR / UBICACIÓN: GALERÍA JUAN ESTEBAN MONTERO (HUÉRFANOS CON SAN ANTONIO)

DATOS ESPECÍFICOS DEL MONUMENTO HISTÓRICO

(*)Propietario(s): SR. Youseff Tala, Franca Santiago Ltda
Rut del(los) propietario(s):
Rol SII vigente al Primer Semestre 2010:
Arquitecto(s) destacado(s): Juan Echeñique
Materialidad predominante:
Año de construcción: 1958 N° de pisos:
Uso original:
Uso actual:
Decreto: Fecha Decreto:
Código:

ANTECEDENTES DEL PLANO

Límites Monumento Histórico: Superficie aprox. del polígono: 302,78 m²
Polígono: A - B - C - D - E - F - G H - I - A Superficie del mural:

Simbología - Nomenclatura:

■ Límites Monumento Histórico

Profesional responsable: Flor Recabarren V
Profesional revisor: María Fernanda Rojas
Aprobado por CAMN:

Dibujado por: PGO Revisado por: KSV
Emilio De la Cueva Estrada, Secretario Ejecutivo, Consejo de Monumentos Nacionales
Flor Recabarren Valdeolmillos, Arquitecta de la Secretaría Ejecutiva, Consejo de Monumentos Nacionales

Contenido: Plano de Límite - Fotografías - Plano de Ubicación

Escala: Escala Gráfica

Fecha: 16/06/2011 Lámina: 1 de 1

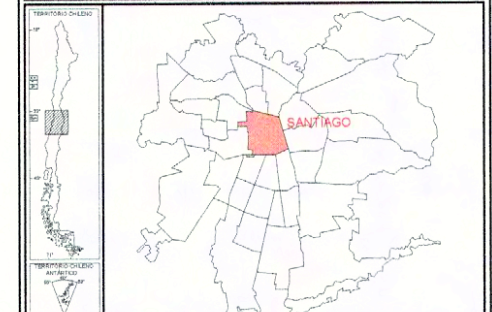

NOTAS:
Plano elaborado en el Consejo de Monumentos Nacionales en base a:
• Planimetría CIMA Arquitectos
• Las cotas prevalecen por sobre el dibujo, son aproximadas y están expresadas en metros.

(*) Esta información no acredita propiedad