

**DESCRIPCIÓN DE LÍMITES  
polígono de protección**

Tramo	Descripción
A - B	Límite suroriente, borde suroriente de la explanada que antecede a la iglesia
B - C	Límite surponiente, borde surponiente de la explanada que antecede a la iglesia y su proyección hasta el punto C
C - D	Límite norponiente, línea paralela a la barda perimetral norponiente de la iglesia, distante 1 m
D - A	Límite nororiente, línea paralela a la barda perimetral nororiente de la iglesia, distante 1 m y su proyección hasta el punto A

**POLÍGONO DE PROTECCIÓN  
Coordenadas UTM  
Datum WGS 84, Huso 19 S**

Punto	Este (x)	Norte (y)
A	451.120,04	7.934.398,71
B	456.105,85	7.934.378,40
C	458.040,94	7.934.423,75
D	456.055,14	7.934.444,07



**DATOS GENERALES DEL MONUMENTO NACIONAL**

Categoría: **MONUMENTO HISTÓRICO**

**IGLESIA VIRGEN DE LOS REMEDIOS DE TIMALCHACA**

REGIÓN	ARICA Y PARINACOTA
PROVINCIA	PARINACOTA
COMUNA	PUTRE
DIRECCIÓN UBICACIÓN LUGAR	SE UBICA EN LA CORDILLERA DE ARICA Y PARINACOTA, EN LA QUEBRADA DE GUAILLANE, 123,86 KM AL SURESTE DE ARICA Y A 134 KM DE PUTRE, A UNA ALTITUD DE 4200 m s.n.m

**DATOS ESPECÍFICOS DEL MONUMENTO HISTÓRICO**

(\*)Propietario(s): Diócesis de Arica

Rut del(los) propietario(s): 86.015.200-0 **D: 2 94 -**

Rol SII vigente: Sin Información

Tipo de propiedad: Particular **07 NOV 2016**

Arquitecto(s) destacado(s): Sin Información

Materialidad predominante: Tierra

Sistema constructivo: Albañilería de adobe

Año de construcción: 1877 N° de pisos: 1

Uso original: Equipamiento / Culto y Devoción

Uso actual: Equipamiento / Culto y Devoción

Valor del bien: Histórico - arquitectónico

Decreto: Fecha Decreto:

Código:

**ANTECEDENTES DEL PLANO**

Límites Monumento Histórico:  
Polígono: A - B - C - D - A

Superficie (aprox.) del polígono: 1.932,66 m<sup>2</sup>

Superficie (aprox.) construida: 208,41 m<sup>2</sup>

Simbología - Nomenclatura:



Profesional responsable:  
Flor Recabarren V.  
Área de Arquitectura y Patrimonio Urbano

Revisor: F. Recabarren

Dibujante: P. Garrido

Geógrafo: R. Pérez de Arce

Contenido: Plano de Límites - Ubicación - Fotos

Escala: Gráfica Indicada

Fecha: 02-06-2016 Lámina: 1 de 1

456.073,55

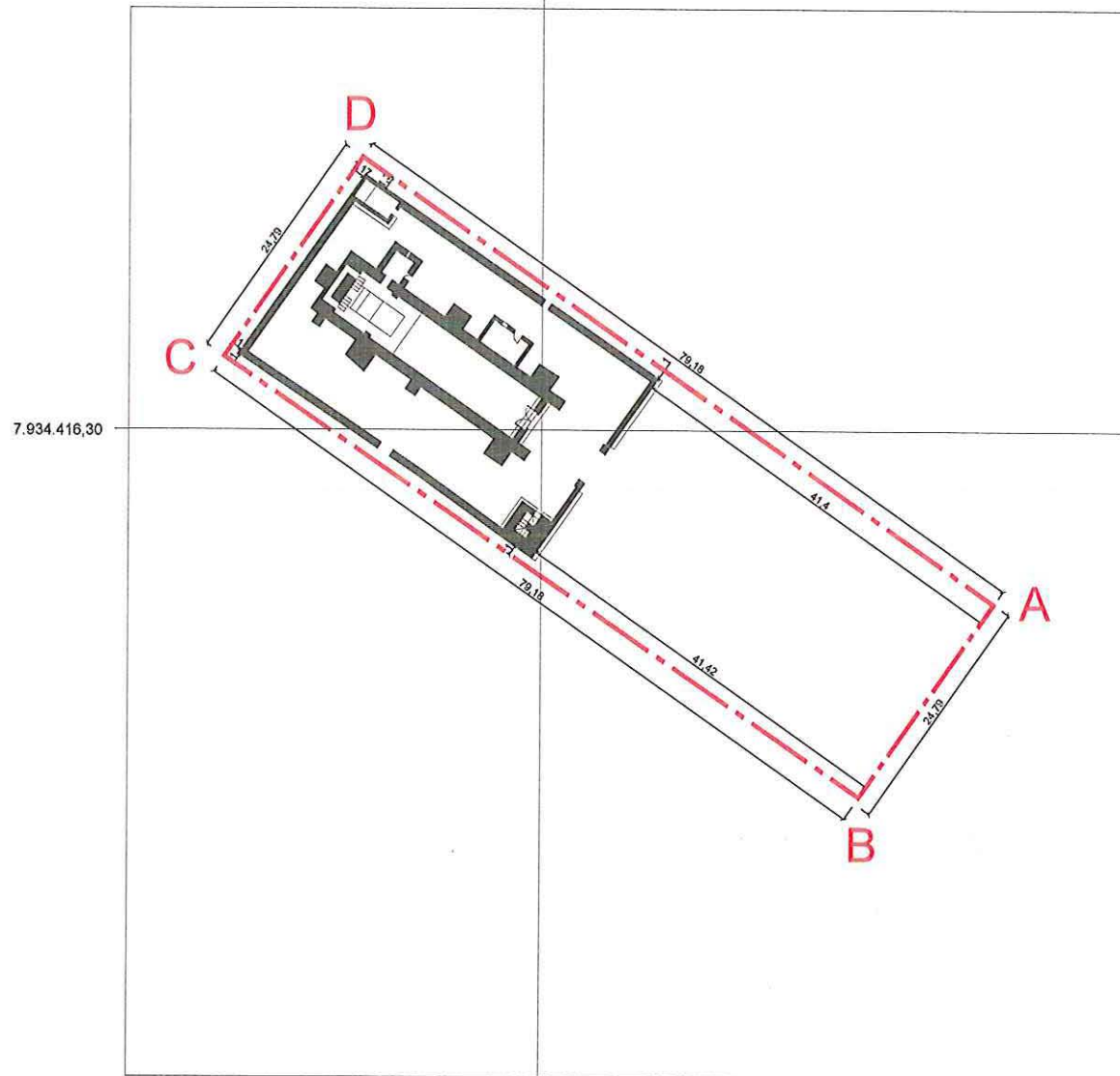

**PLANO DE LÍMITES  
ESCALA GRÁFICA**

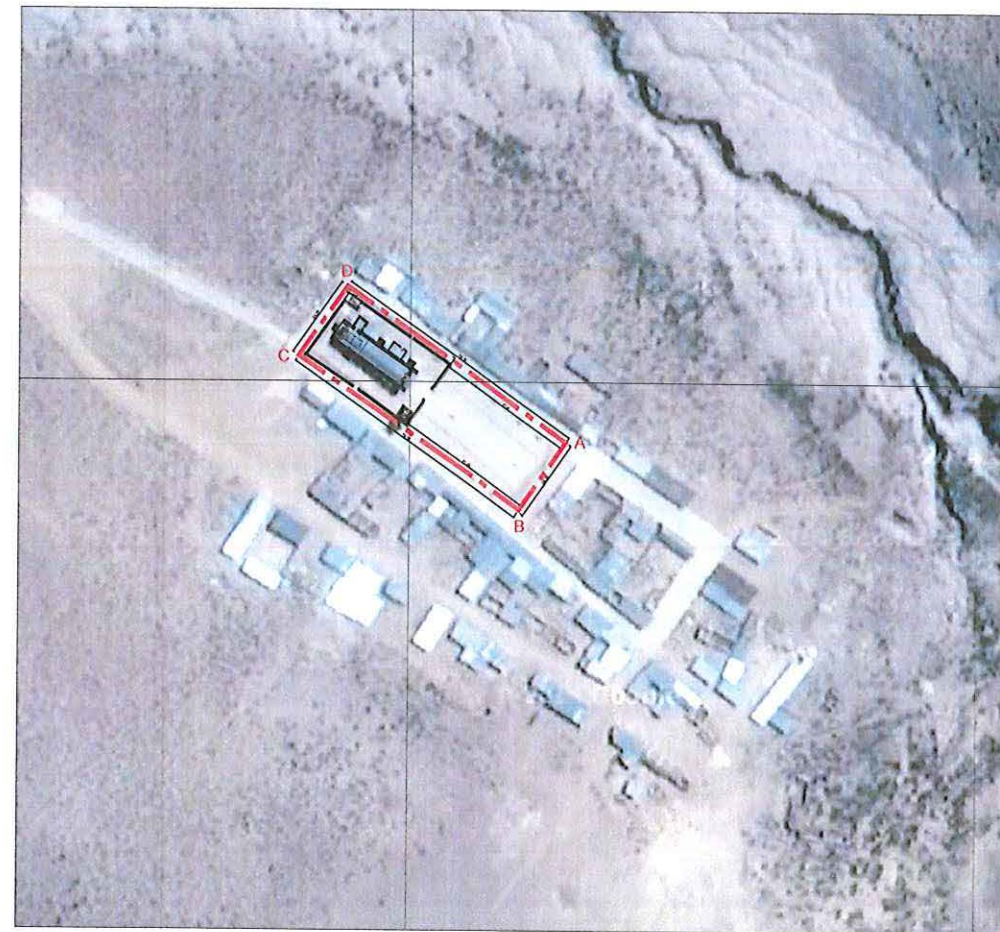
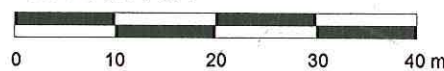

**PLANO DE UBICACIÓN  
ESCALA GRÁFICA**

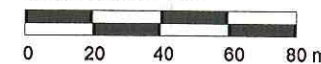

**NOTAS:**

- Plano elaborado en el Consejo de Monumentos Nacionales en base a:
- Levantamiento Arquitectónico y levantamiento GPS Datum WGS 84, Huso 19 S, mes febrero de 2015. Realizado por Fundación Aliplano Monseñor Salas Valdés.
- Base de información: Estudio Diagnóstico de Declaratoria MN Iglesia Virgen de los Remedios de Timalchaca, profesionales a cargo: Cristián Heinsen, Ronald Calcedo, Marta Piech, Claudio Bulín y Alejandra Palacios.

- Proceso de georreferenciación de acuerdo a la información desarrollada por la UIT del Área de Gestión de Información y Estudios - CMN. Estándares: WGS 84, H19S.
- Las cotas prevalecen por sobre el dibujo, son aproximadas y están expresadas en metros. En caso de fondos de predio, estos prevalecen por sobre la cota.
- Esquicio de Chile: "Autoriza su circulación, por Resolución N°475 del 22 de octubre de 2014 de la Dirección Nacional de Fronteras y Límites del Estado".
- (\*) Esta información no acredita propiedad.