



Vista a Iglesia San José de Pachica



Vista interior a Iglesia San José de Pachica



Vista a altar Iglesia San José de Pachica

POLÍGONO DE PROTECCIÓN		
Coordenadas UTM		
Datum WGS 84, Huso 19 S		
Punto	Este (x)	Norte (y)
A	435.401,78	7.907.625,03
B	435.400,41	7.907.652,69
C	435.483,86	7.907.669,40
D	435.486,86	7.907.642,05

MEMORIA EXPLICATIVA	
polígono de protección	
Tramo	Descripción
A - B	Límite poniente, línea de solera oriente de calle pública
B - C	Límite norte, línea paralela distanciada 1 m del borde norte del campanario y su proyección hasta el encuentro con la línea de solera oriente de calle pública
C - D	Límite oriente, línea paralela distanciada 1 m de la barda perimetral oriente, y su proyección hasta el encuentro con la línea de solera oriente de calle pública
D - A	Límite sur, línea paralela distanciada 1 m de la barda perimetral sur y su proyección hasta el encuentro con la línea de solera oriente de calle pública

DATOS GENERALES DEL MONUMENTO NACIONAL	
Categoría:	MONUMENTO HISTÓRICO
IGLESIA SAN JOSÉ DE PACHICA	
REGIÓN	ARICA Y PARINACOTA
PROVINCIA	PARINACOTA
COMUNA	CAMARONES
DIRECCIÓN UBICACIÓN LUGAR	CALLE S/N - QUEBRADA DE CAMARONES PUEBLO DE PACHICA

DATOS ESPECÍFICOS DEL MONUMENTO HISTÓRICO	
(*)Propietario(s): Diócesis de Arica	
Rut del(los) propietario(s): 86.015.200-0	
Rol SII vigente: Sin rol	
Tipo de propiedad: Particular	
Arquitecto(s) destacado(s): Sin información	
Materialidad predominante: Tierra	
Sistema constructivo: Adobe	
Año de construcción: 1.618	N° de pisos: 1
Uso original: Equipamiento / Religioso - ceremonial.	
Uso actual: Equipamiento / Religioso cultural	
Valor del bien: Histórico - arquitectónico - social	
Decreto:	Fecha Decreto:
Código:	

ANTECEDENTES DEL PLANO	
Límites Monumento Histórico:	
Polígono: A - B - C - D - A	
Superficie (aprox.) del polígono: 2.383,73 m ²	
Superficie (aprox.) construida: 265,97 m ²	
Simbología - Nomenclatura:	
 Límites Monumento Histórico	

Ángel Cabeza Monteiro
Vicepresidente Ejecutivo
Consejo de Monumentos Nacionales

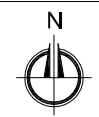
Profesional responsable: Flor Recabarren V. Área de Arquitectura y Patrimonio Urbano	
Revisor: C. Arcos	
Dibujante: K. Sánchez/P.Garrido	
Geógrafo: D. Lara	
Contenido: Plano de Límites - Ubicación - Fotos	
Escala: Gráfica indicada	
Fecha: 27-04-2015	Lámina: 1 de 1

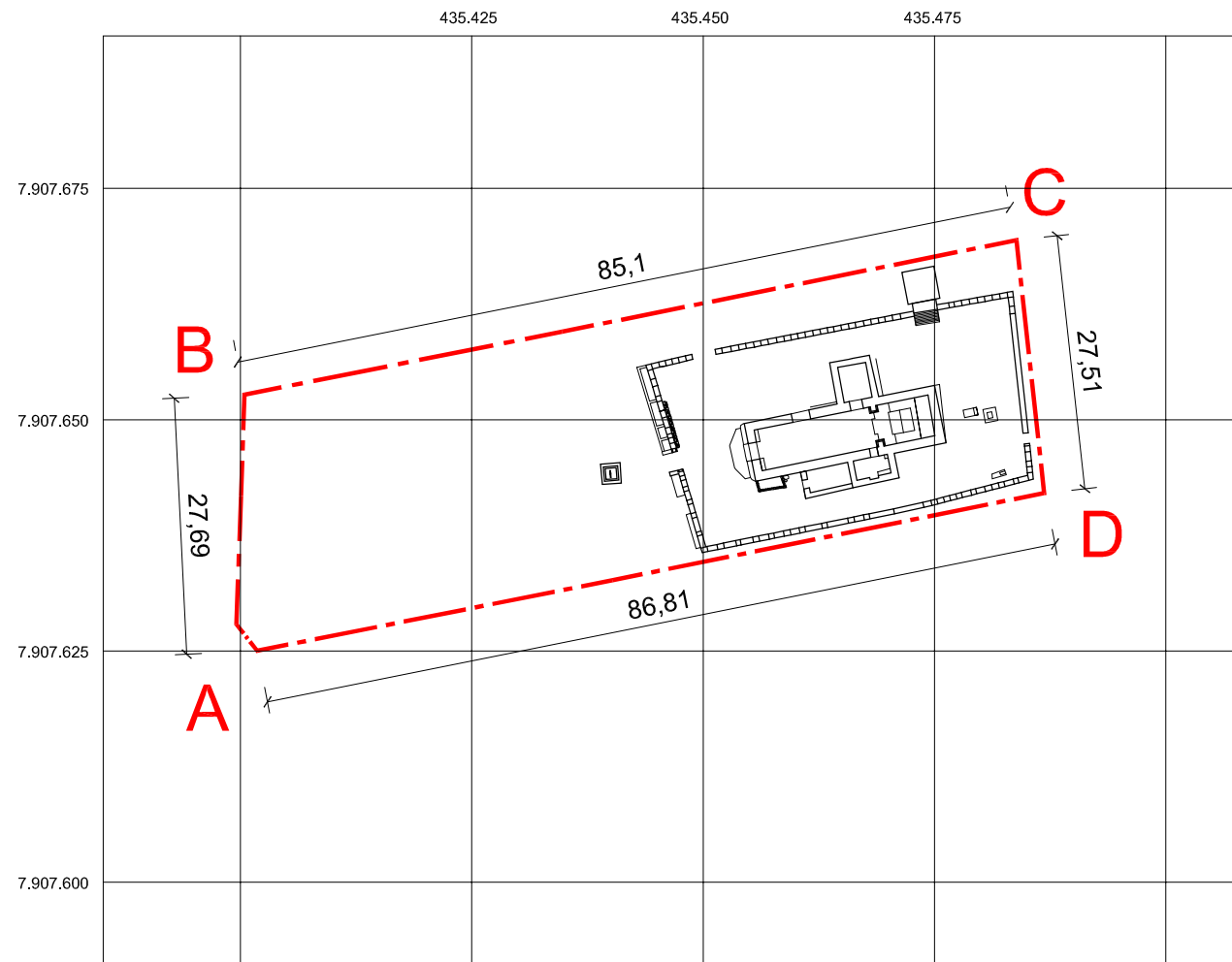

PLANO DE LÍMITES
ESCALA GRÁFICA

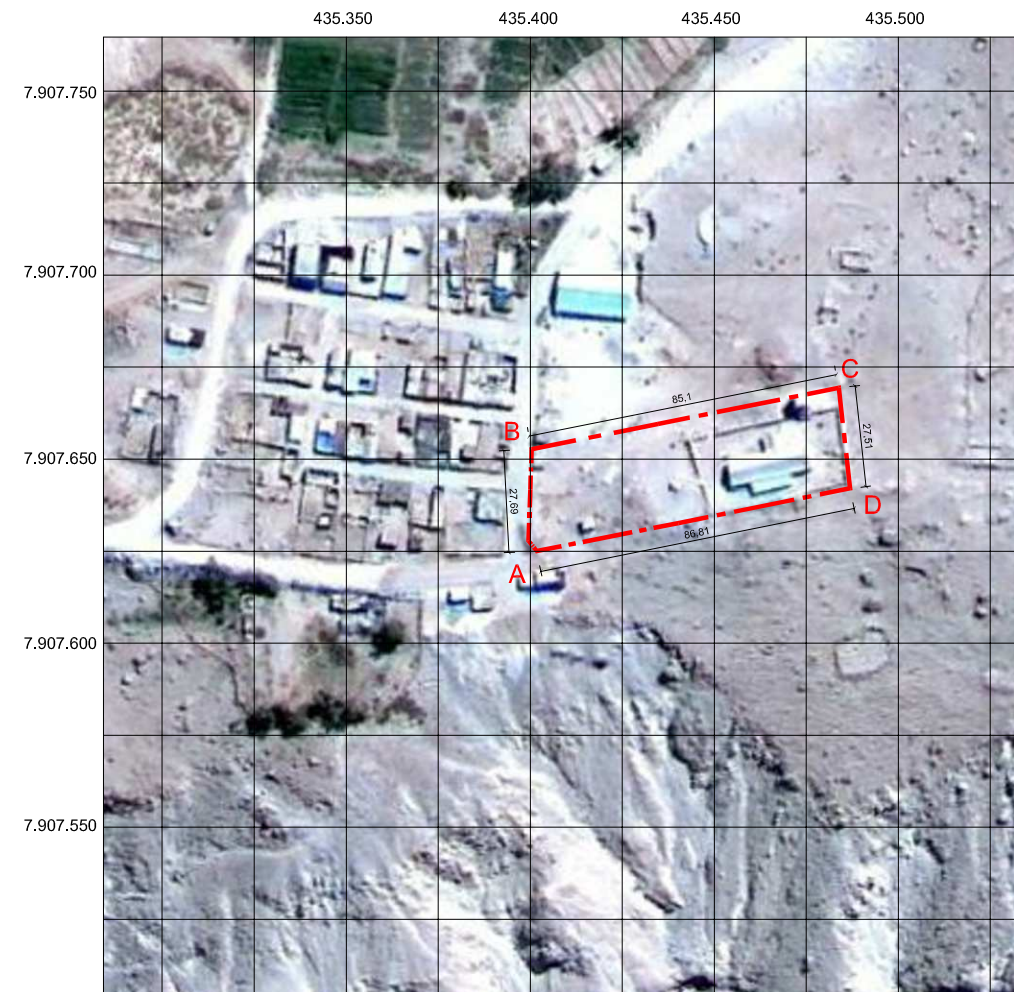
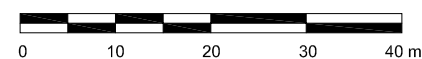

PLANO DE UBICACIÓN
ESCALA GRÁFICA

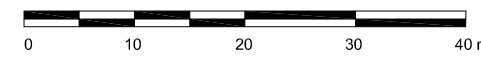

NOTAS:

Plano elaborado en el Consejo de Monumentos Nacionales en base a:

- Levantamiento Arquitectónico y levantamiento GPS Datum WGS 84, Huso 19 S, mes febrero de 2015. Realizado por Fundación Altiplano Monseñor Salas Valdés.
- Base de información: Estudio Diagnóstico de Declaratoria MN Iglesia San José de Pachica, profesionales a cargo: Cristián Heinsen, Ronald Caicedo, Marta Piech, Cristian Bertin y Alejandra Palacios.

- Proceso de georreferenciación de acuerdo a la información desarrollada por la UIT del Área de Información y Estudios - CMN. Estándares: WGS84, H19S.
- Las cotas prevalecen por sobre el dibujo, son aproximadas y están expresadas en metros. En caso de fondos de predio, estos prevalecen por sobre la cota.
- Esquicio de Chile: "Autoriza su circulación, por Resolución N°475 del 22 de octubre de 2014 de la Dirección Nacional de Fronteras y Límites del Estado".

(*) Esta información no acredita propiedad.