

IGLESIA DE ACHAUTA

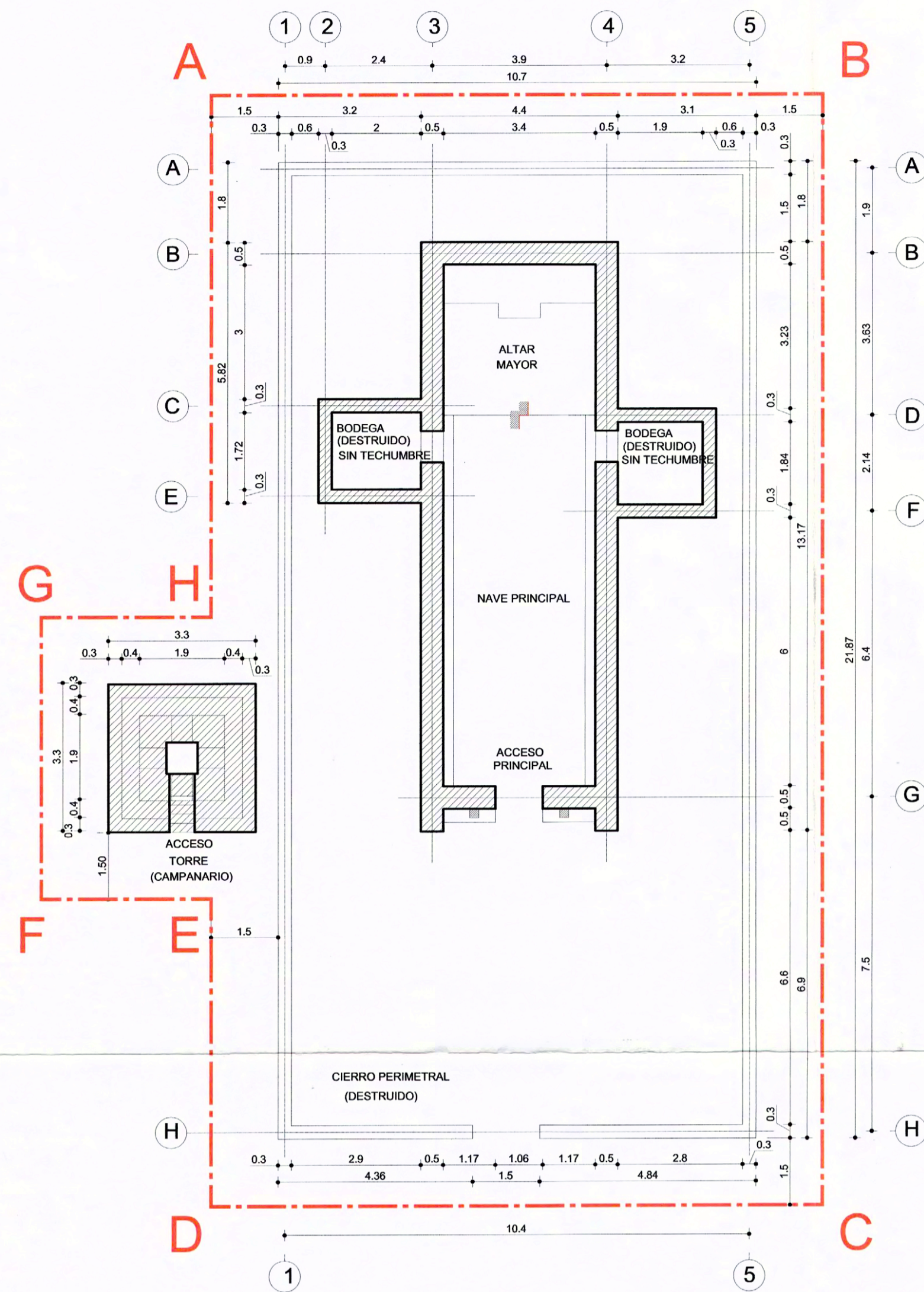

PLANTA DE ARQUITECTURA 1º NIVEL
ESCALA 1:100

ELEVACIÓN FRONTAL
ESCALA 1:100

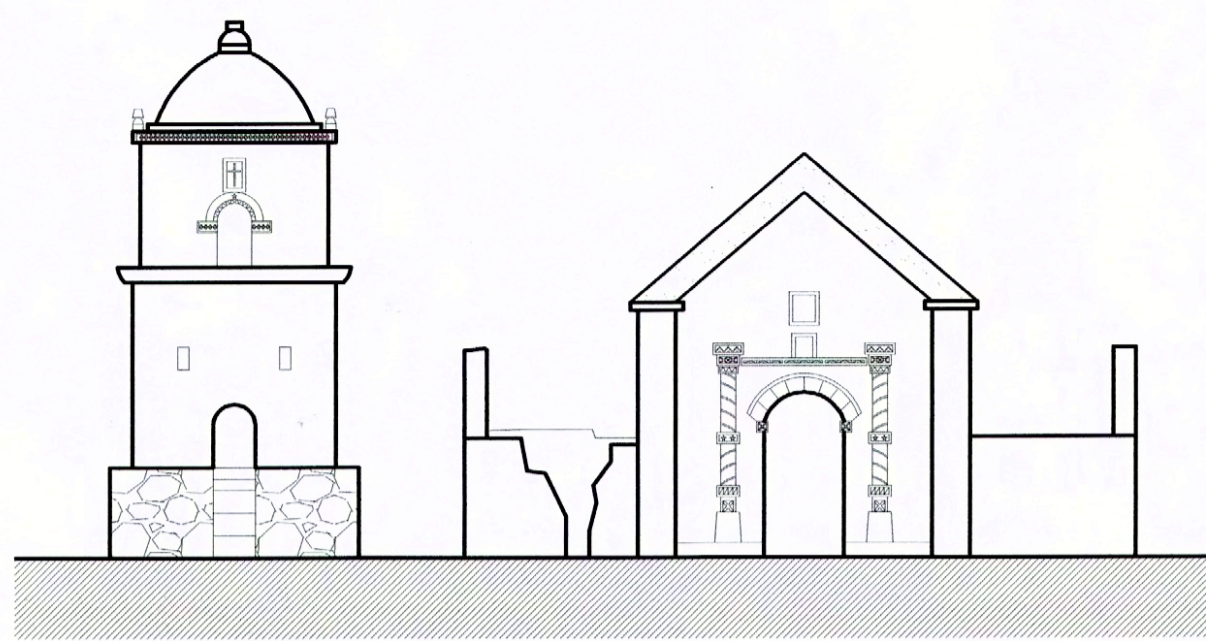

ELEVACIÓN LATERAL DERECHA
ESCALA 1:100

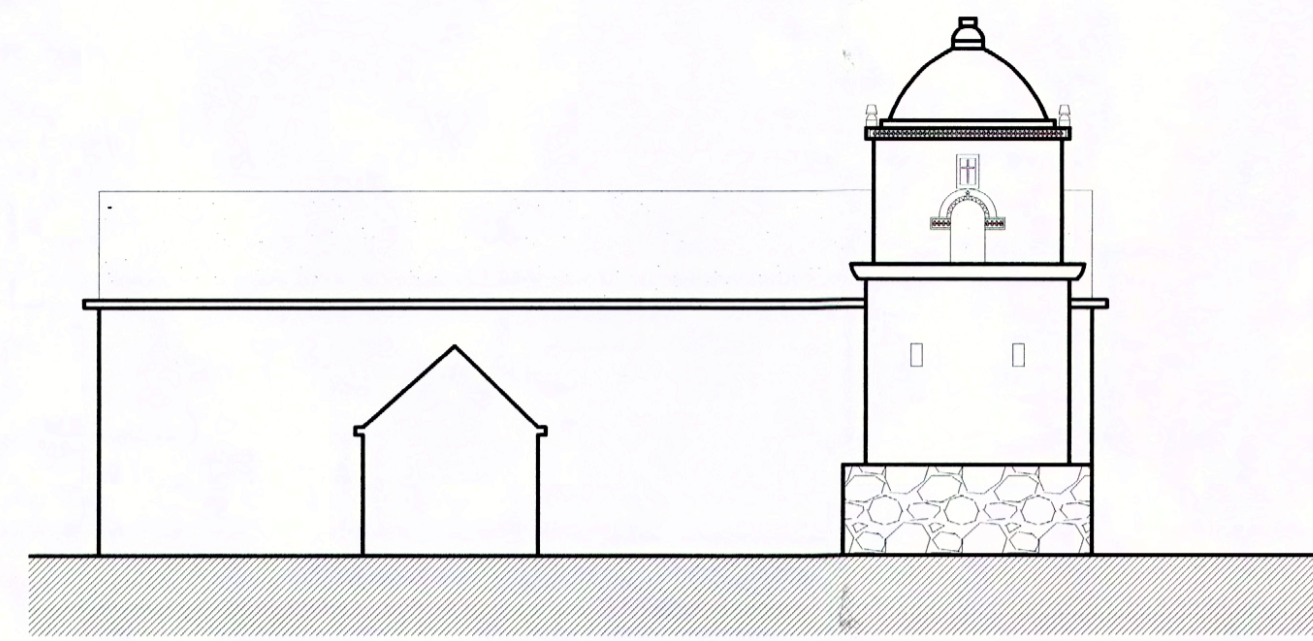

ELEVACIÓN LATERAL DERECHA
ESCALA 1:100

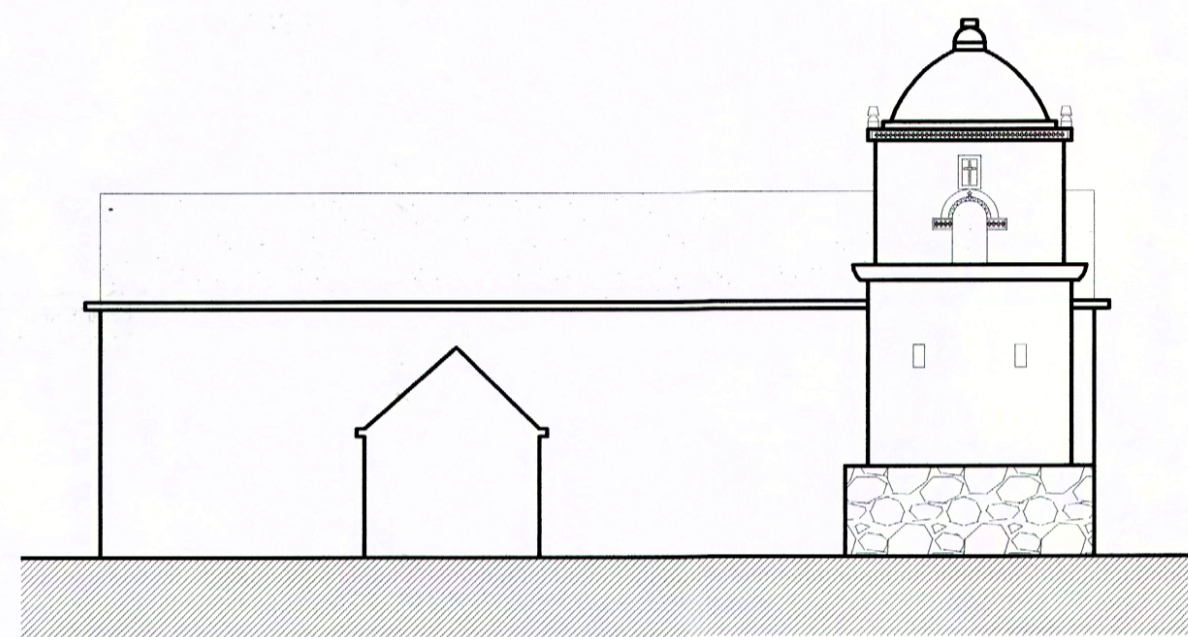

ELEVACIÓN FRONTAL
ESCALA 1:50

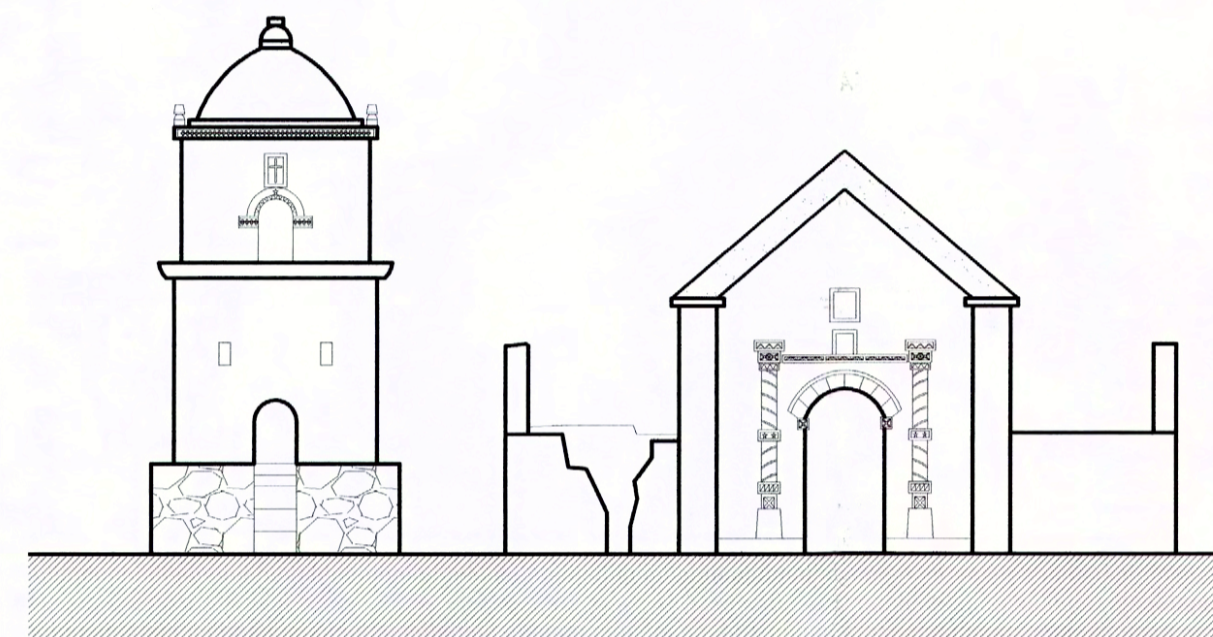

ELEVACIÓN POSTERIOR
ESCALA 1:100

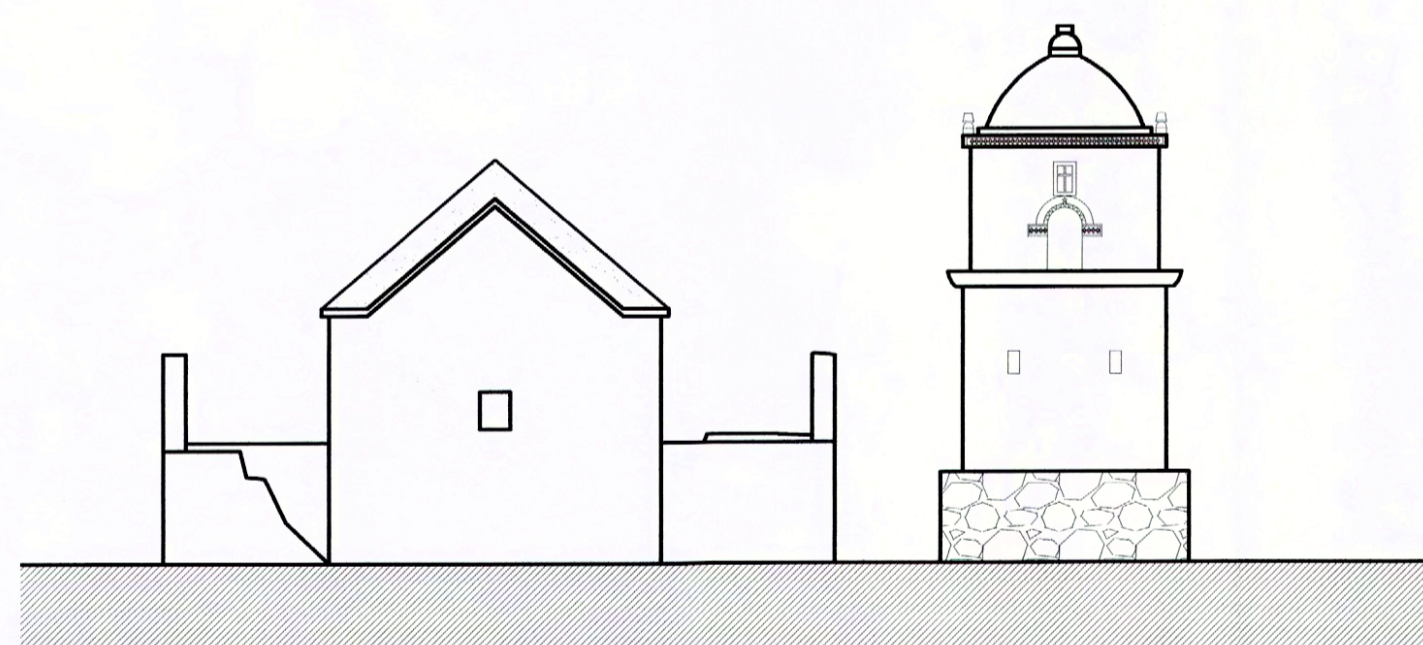

www.monumentos.cl LEY N° 17.288

Monumento Nacional
Categoría: MONUMENTO HISTÓRICO

IGLESIA DE ACHAUTA

REGIÓN	DE TARAPACÁ
PROVINCIA	IQUIQUE
COMUNA	COLCHANE
DIRECCIÓN	EN ACCESO DEL PUEBLO
LUGAR	LOCALIDAD DE ACHAUTA

LÍMITES DEL MONUMENTO HISTÓRICO:	SUPERFICIE APROX. DEL POLÍGONO:
Polígono: A - B - C - D - E - F - G - H - A.	364,66 m²
	Superficie edificada: 62,91 m²
	Campesano: 10,87 m²
	Total: 73,78 m²

SIMBOLOGÍA - NOMENCLATURA
 Límite de Monumento Histórico (364,66 m² aprox.)

Materialidad de la Construcción:	Decreto N° y fecha de aprobación:
Muros de adobe y piedra, piso de tierra y cubierta de paja brava	
Arquitecto: Desconocido	N° de pisos: 1
Año de construcción:	Uso Actual: Culto
Propietario: Obisado de Iquique	
Dibujó: K. Sánchez	N° de Rol Afectado:
Arquitectos revisores: Karina Englander - Karina Allaga	

Karina Englander Kallera
 Arquitecta Secretaria Ejecutiva
 Consejo de Monumentos Nacionales

Karina Allaga Durán
 Arquitecta Secretaria Ejecutiva
 Consejo de Monumentos Nacionales

CONTENIDO:	N
PLANO DE LÍMITES	
Escala: 1 / 100	Lámina: 1 de 1
	Fecha: 21.01.2005

NOTAS:
 Plano elaborado en el Consejo de Monumentos Nacionales en base a:
 1) Levantamiento realizado por la Dirección de Arquitectura Región de Tarapacá del Ministerio de Obras Públicas.
 2) Registro fotográfico: Dirección de Arquitectura Región de Tarapacá del Ministerio de Obras Públicas.

