

DETALLE DE MH EXISTENTES	
N°	Denominación Oficial
1	MH Iglesia y patios del Monasterio del Carmen de San Rafael DS 1412 de 24.11.1983
2	MH Antiguo Edificio del Instituto de Higiene DS 646 de 26.10.1984
3	MH Estación Mapocho DS 1290 de 30.12.1976
4	MH Hotel Bristol DE 603 de 26.03.2007
5	MH Puentes Metálicos sobre el Río Mapocho DE 824 de 29.07.1997

POLÍGONO DE PROTECCIÓN		
Coordenadas UTM		
Datum WGS 84, Huso 19 S		
Punto	Este (x)	Norte (y)
A	346.052	6.299.965
B	346.091	6.299.976
C	346.098	6.299.972
D	346.114	6.299.906
E	346.068	6.299.894
F	346.050	6.299.960

DESCRIPCIÓN DE LÍMITES polígono de protección	
Tramo	Descripción
A - B	Límite norte, línea de solera sur de calle General de La Lastra.
B - C	Límite nororiental, línea de solera en encuentro de calles General de La Lastra y Maruri.
C - D	Límite oriente, línea de solera poniente de calle Maruri.
D - E	Límite sur, fondo de predio.
E - F	Límite poniente, solera oriente de calle Adolfo Ibáñez.
F - A	Límite norponiente, línea de solera en encuentro de calles Adolfo Ibáñez y General de La Lastra.



DATOS GENERALES DEL MONUMENTO NACIONAL	
Categoría:	MONUMENTO HISTÓRICO
<b>CONSULTORIO N°2</b>	
REGIÓN	METROPOLITANA DE SANTIAGO
PROVINCIA	SANTIAGO
COMUNA	INDEPENDENCIA
DIRECCIÓN UBICACIÓN LUGAR	CALLE MARURI 272

DATOS ESPECÍFICOS DEL MONUMENTO HISTÓRICO	
(*)Propietario(s): Servicio de Salud Metropolitano Norte	
Rut del(los) propietario(s): 61.608.000-8	
Rol SII vigente: 340-004	
Tipo de propiedad: Fiscal	
Arquitecto(s) destacado(s): Aquiles Zentilli Melano	
Materialidad predominante: Hormigón - Ladrillo	
Sistema constructivo: Mixto	
Año de construcción: 1939	N° de pisos: 9
Uso original: Equipamiento / Hospitalaria o de Asistencia	
Uso actual: Equipamiento / Fiscal o Financiero (Comisión de Medicina Preventiva e Invalidez - COMPIN)	
Valor del bien: Histórico - social - arquitectónico - urbano	
Decreto:	Fecha Decreto:
Código:	

ANTECEDENTES DEL PLANO	
Límites Monumento Histórico:	
Polígono: A - B - C - D - E - F - A.	
Superficie (aprox.) del polígono: 3.592,79 m²	
Superficie (aprox.) construida: 12.346,34 m²	
Simbología - Nomenclatura:	
	Límites Monumento Histórico
	MH existente
	Límite comunal



Profesional responsable:	
Paola Seguel Cid. Área de Arquitectura y Patrimonio Urbano	
Revisor: P. Seguel	N
Dibujante: Y. Guzmán	
Geógrafo: UIT	
Contenido: Plano de Límites - Ubicación - Fotos	
Escala: Gráfica indicada	
Fecha: 05-10-2016	Lámina: 1 de 7

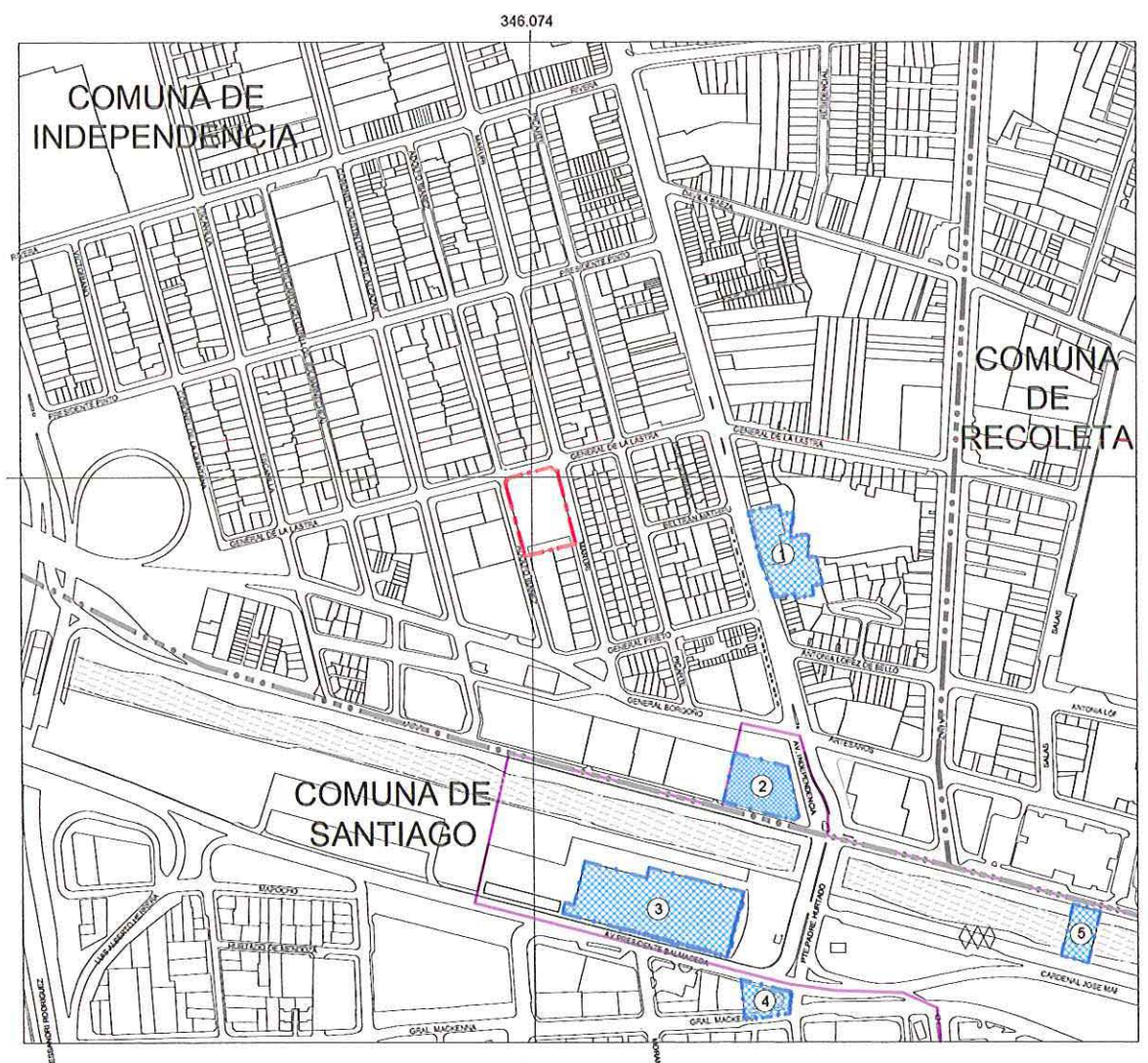

PLANO DE UBICACIÓN  
ESCALA GRÁFICA

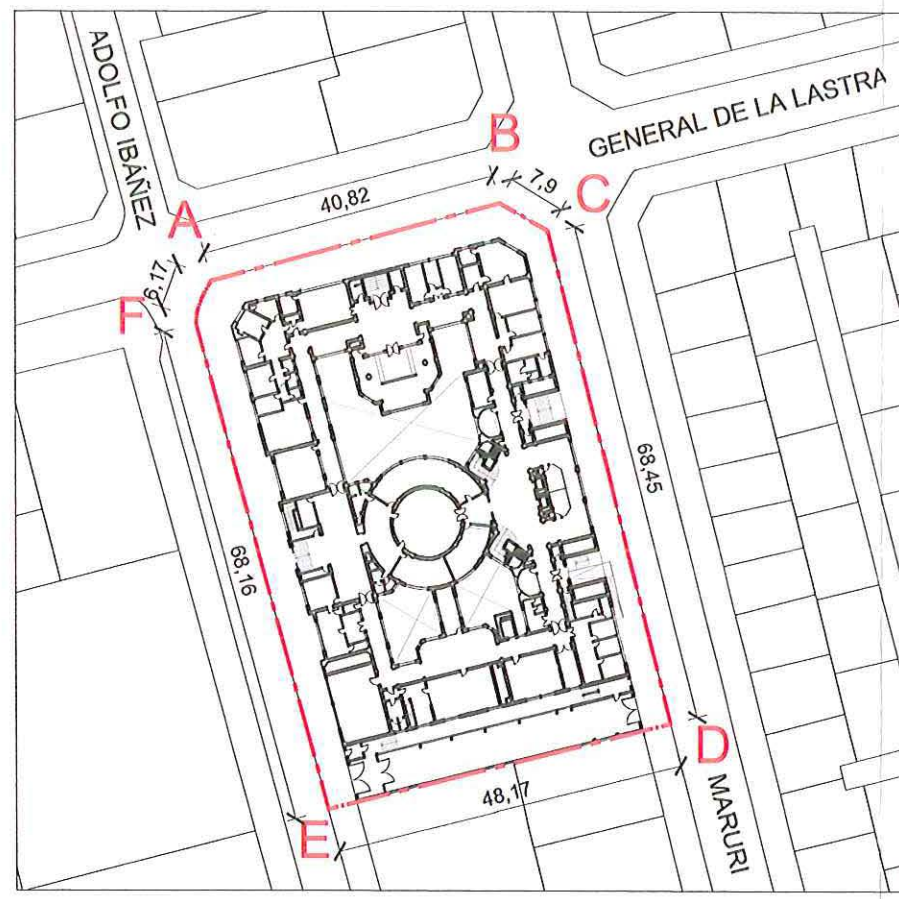

PLANO DE LÍMITE  
ESCALA GRÁFICA

**NOTAS:**

Plano elaborado en el Consejo de Monumentos Nacionales en base a:

- Base catastral I. Municipalidad de Santiago, Independencia y Recoleta.
- Levantamiento Arquitectónico "Proyecto de Investigación VID 2011-2012".
- Proceso de georreferenciación de acuerdo a la información desarrollada por la UIT del Área de Gestión de la Información y Estudios - CMN. Estándares: WGS 84, H19 S.
- Las cotas prevalecen por sobre el dibujo, son aproximadas y están expresadas en metros. En caso de fondos de predio, estos prevalecen por sobre la cota.
- Esquicio de Chile: "Autoriza su circulación, por Resolución N°475 del 22 de octubre de 2014 de la Dirección Nacional de Fronteras y Límites del Estado".

(\*) Esta información no acredita propiedad.



LEY N° 17.288  
**CMN** CONSEJO DE MONUMENTOS NACIONALES  
**PLANO OFICIAL**



DATOS GENERALES DEL MONUMENTO NACIONAL	
Categoría:	MONUMENTO HISTÓRICO
<b>CONSULTORIO N°2</b>	
REGIÓN	METROPOLITANA DE SANTIAGO
PROVINCIA	SANTIAGO <b>D: 3 07 - -</b>
COMUNA	INDEPENDENCIA
DIRECCIÓN UBICACIÓN LUGAR	CALLE MARURI 272 <b>15 NOV 2016</b>
DATOS ESPECÍFICOS DEL MONUMENTO HISTÓRICO	
(*) Propietario(s): Servicio de Salud Metropolitano Norte	
Rut del(los) propietario(s): 61.608.000-8	
Rol SII vigente: 340-004	
Tipo de propiedad: Fiscal	
Arquitecto(s) destacado(s): Aquiles Zentilli Melano	
Materialidad predominante: Hormigón - Ladrillo	
Sistema constructivo: Mixto	
Año de construcción: 1939	N° de pisos: 9
Uso original: Equipamiento / Hospitalaria o de Asistencia	
Uso actual: Equipamiento / Fiscal o Financiero (Comisión de Medicina Preventiva e Invalidez - COMPIN)	
Valor del bien: Histórico - social - arquitectónico - urbano	
Decreto:	Fecha Decreto:
Código:	
ANTECEDENTES DEL PLANO	
Límites Monumento Histórico:	
Polígono:	
Superficie (aprox.) del polígono:	
Superficie (aprox.) construida: 12.346,34 m²	
Simbología - Nomenclatura:	
Profesional responsable: Paola Seguel Cid. Área de Arquitectura y Patrimonio Urbano	
Revisor: P. Seguel	
Dibujante: Y. Guzmán	
Geógrafo: UIT	
Contenido: Planta zócalo y primer piso.	
Escala: Gráfica indicada	
Fecha: 05-10-2016	Lámina: 2 de 7

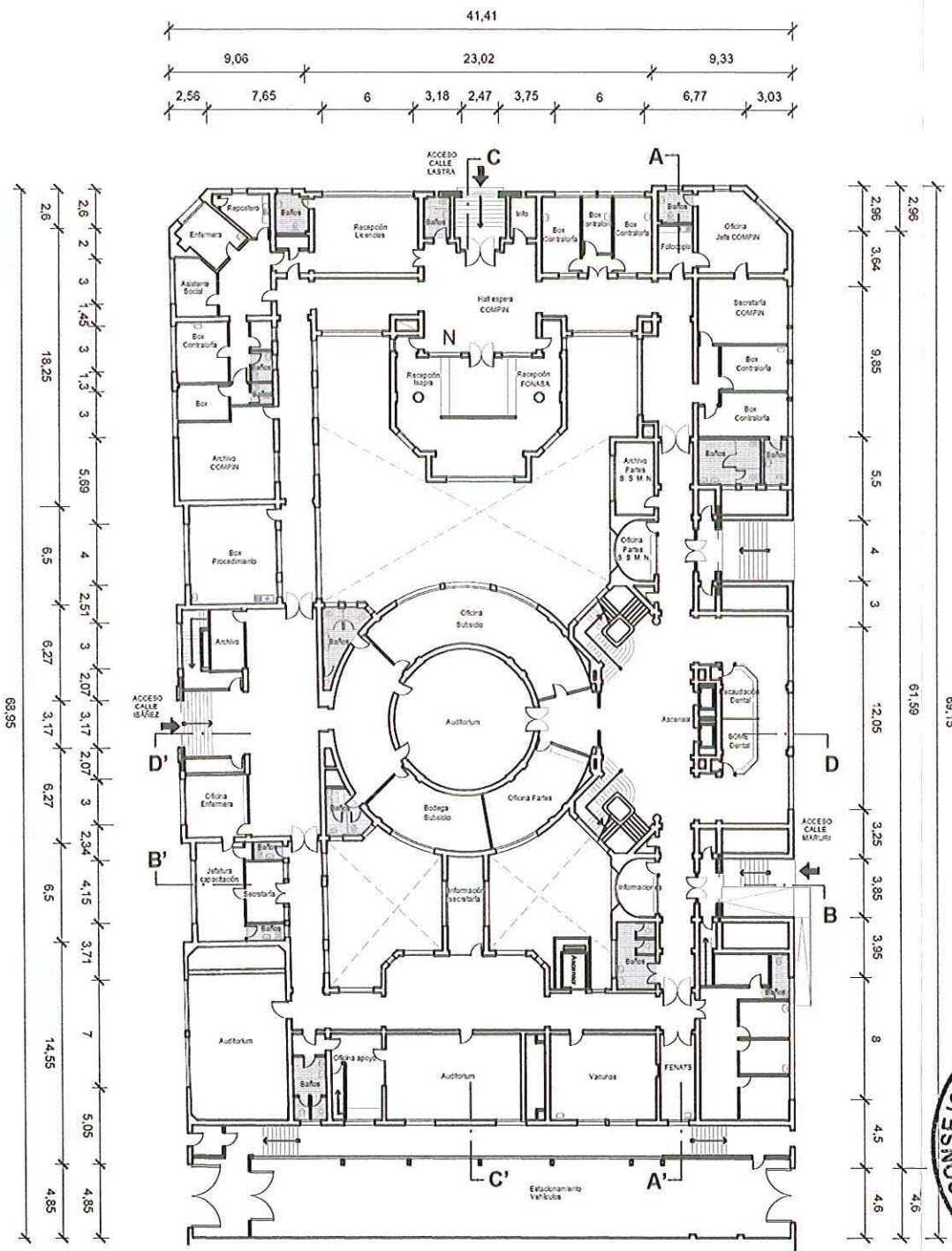
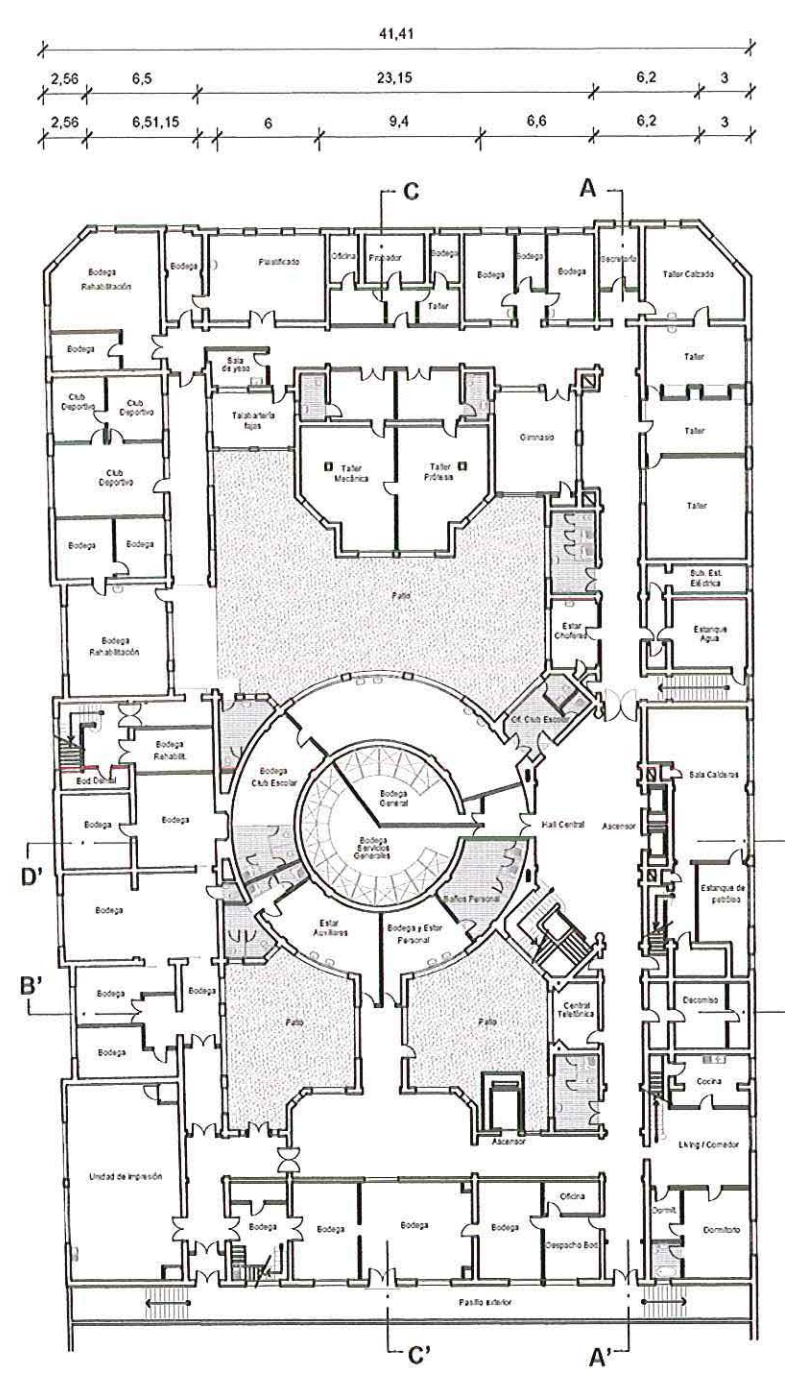

**NOTAS:**

Plano elaborado en el Consejo de Monumentos Nacionales en base a:

- Levantamiento Arquitectónico "Proyecto de Investigación VID 2011-2012".
- Las cotas prevalecen por sobre el dibujo, son aproximadas y están expresadas en metros. En caso de fondos de predio, estos prevalecen por sobre la cota.
- Esquicio de Chile: "Autoriza su circulación, por Resolución N°475 del 22 de octubre de 2014 de la Dirección Nacional de Fronteras y Límites del Estado".

(\*) Esta información no acredita propiedad.



LEY N° 17.288  
**CMN OFICIAL**



DATOS GENERALES DEL MONUMENTO NACIONAL	
Categoría:	MONUMENTO HISTÓRICO
<b>CONSULTORIO N°2</b>	
REGIÓN	METROPOLITANA DE SANTIAGO
PROVINCIA	SANTIAGO <b>D:3 07 - -</b>
COMUNA	INDEPENDENCIA
DIRECCIÓN UBICACIÓN LUGAR	CALLE MARURI 272 <b>15 NOV 2016</b>
DATOS ESPECÍFICOS DEL MONUMENTO HISTÓRICO	
(*)Propietario(s): Servicio de Salud Metropolitano Norte	
Rut del(los) propietario(s): 61.608.000-8	
Rol SII vigente: 340-004	
Tipo de propiedad: Fiscal	
Arquitecto(s) destacado(s): Aquiles Zentilli Melano	
Materialidad predominante: Hormigón - Ladrillo	
Sistema constructivo: Mixto	
Año de construcción: 1939	N° de pisos: 9
Uso original: Equipamiento / Hospitalario o de asistencia	
Uso actual: Equipamiento / Fiscal o Financiero (Comisión de Medicina Preventiva e Invalidez - COMPIN)	
Valor del bien: Histórico - social - arquitectónico - urbano	
Decreto:	Fecha Decreto:
Código:	
ANTECEDENTES DEL PLANO	
Límites Monumento Histórico:	
Polígono:	
Superficie (aprox.) del polígono:	
Superficie (aprox.) construida: 12.346,34 m <sup>2</sup>	
Simbología - Nomenclatura:	
Responsable: Paola Seguel Cid. Área de Arquitectura y Patrimonio Urbano	
Revisor: P. Seguel	N
Dibujante: Y. Guzmán	
Geógrafo: UIT	
Contenido: Plantas segundo y tercer piso.	
Escala: Gráfica indicada	
Fecha: 05-10-2016	Lámina: 3 de 7

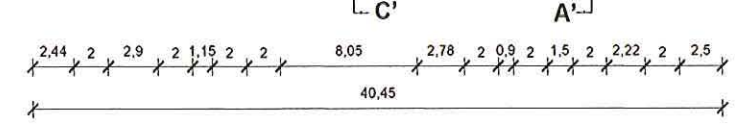
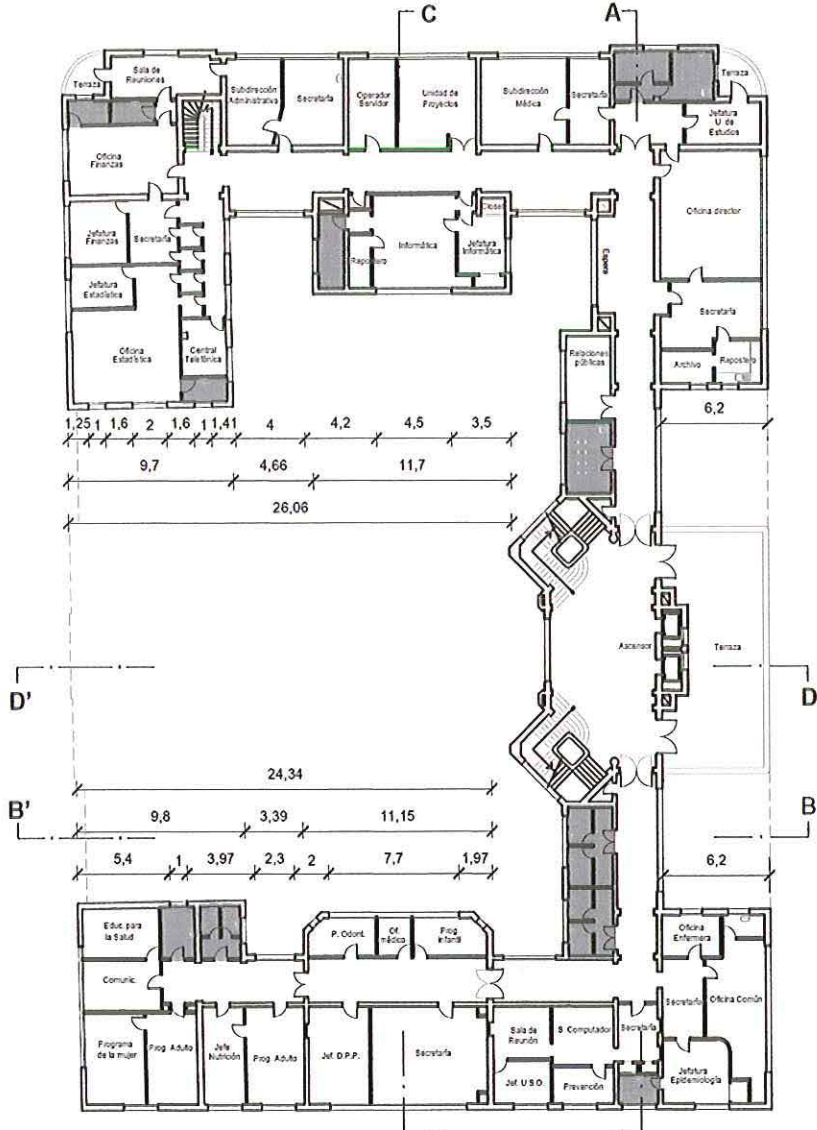
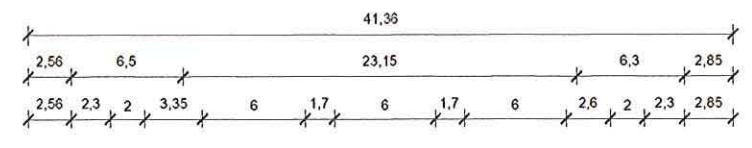
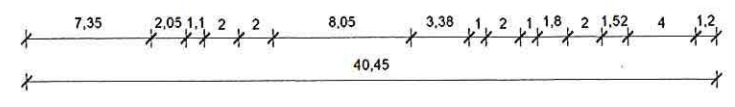
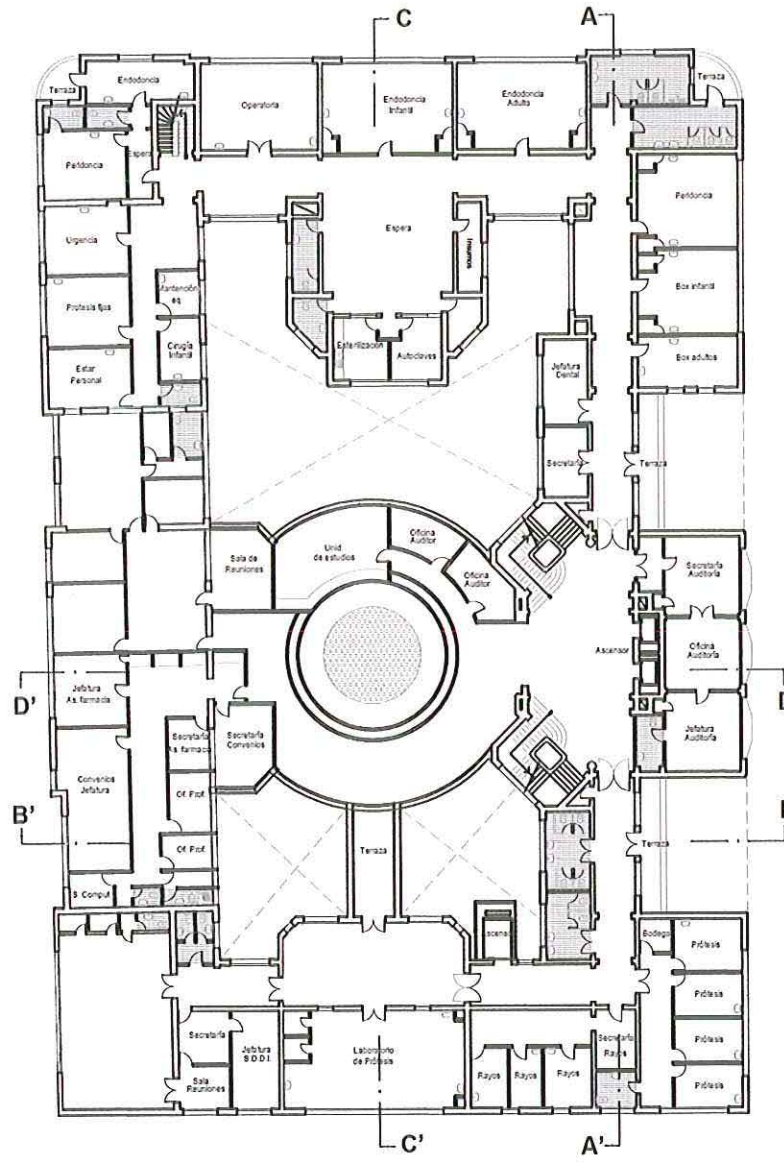
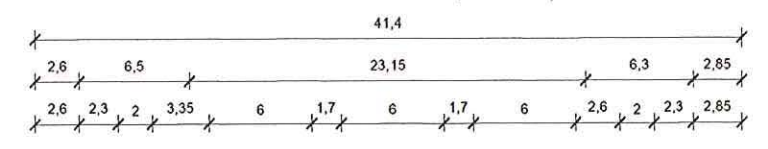

**NOTAS:**  
 Plano elaborado en el Consejo de Monumentos Nacionales en base a:  
 • Levantamiento Arquitectónico "Proyecto de Investigación VID 2011-2012".  
 • Las cotas prevalecen por sobre el dibujo, son aproximadas y están expresadas en metros. En caso de fondos de predio, estos prevalecen por sobre la cota.  
 • Esquicio de Chile: "Autoriza su circulación, por Resolución N°475 del 22 de octubre de 2014 de la Dirección Nacional de Fronteras y Límites del Estado".  
 (\*) Esta información no acredita propiedad.



PLANO OFICIAL N° 17.288



DATOS GENERALES DEL MONUMENTO NACIONAL	
Categoría:	MONUMENTO HISTÓRICO
	<b>CONSULTORIO N°2</b>
REGIÓN	METROPOLITANA DE SANTIAGO
PROVINCIA	SANTIAGO
COMUNA	INDEPENDENCIA
DIRECCIÓN UBICACIÓN LUGAR	CALLE MARURI 272
DATOS ESPECÍFICOS DEL MONUMENTO HISTÓRICO	
(*)Propietario(s): Servicio de Salud Metropolitano Norte	
Rut del(los) propietario(s): 61.608.000-8	
Rol SII vigente: 340-004	
Tipo de propiedad: Fiscal	
Arquitecto(s) destacado(s): Aquiles Zentilli Melano	
Materialidad predominante: Hormigón - Ladrillo	
Sistema constructivo: Mixto	
Año de construcción: 1939	N° de pisos: 9
Uso original: Equipamiento / Hospitalario o de asistencia	
Uso actual: Equipamiento / Fiscal o Financiero (Comisión de Medicina Preventiva e Invalidez - COMPIN)	
Valor del bien: Histórico - social - arquitectónico - urbano	
Decreto:	Fecha Decreto:
Código:	
ANTECEDENTES DEL PLANO	
Límites Monumento Histórico:	
Polígono:	
Superficie (aprox.) del polígono:	
Superficie (aprox.) construida: 12.346,34 m <sup>2</sup>	
Simbología - Nomenclatura:	
Ángel Cabeza Monteiro Vicepresidente Ejecutivo Consejo de Monumentos Nacionales	
Profesional responsable:	Paola Seguel Cid.
Área de Arquitectura y Patrimonio Urbano	
Revisor: P. Seguel	
Dibujante: Y. Guzmán	
Geógrafo: UIT	
Contenido: Plantas cuarto y quinto piso.	
Escala: Gráfica indicada	
Fecha: 05-10-2016	Lámina: 4 de 7

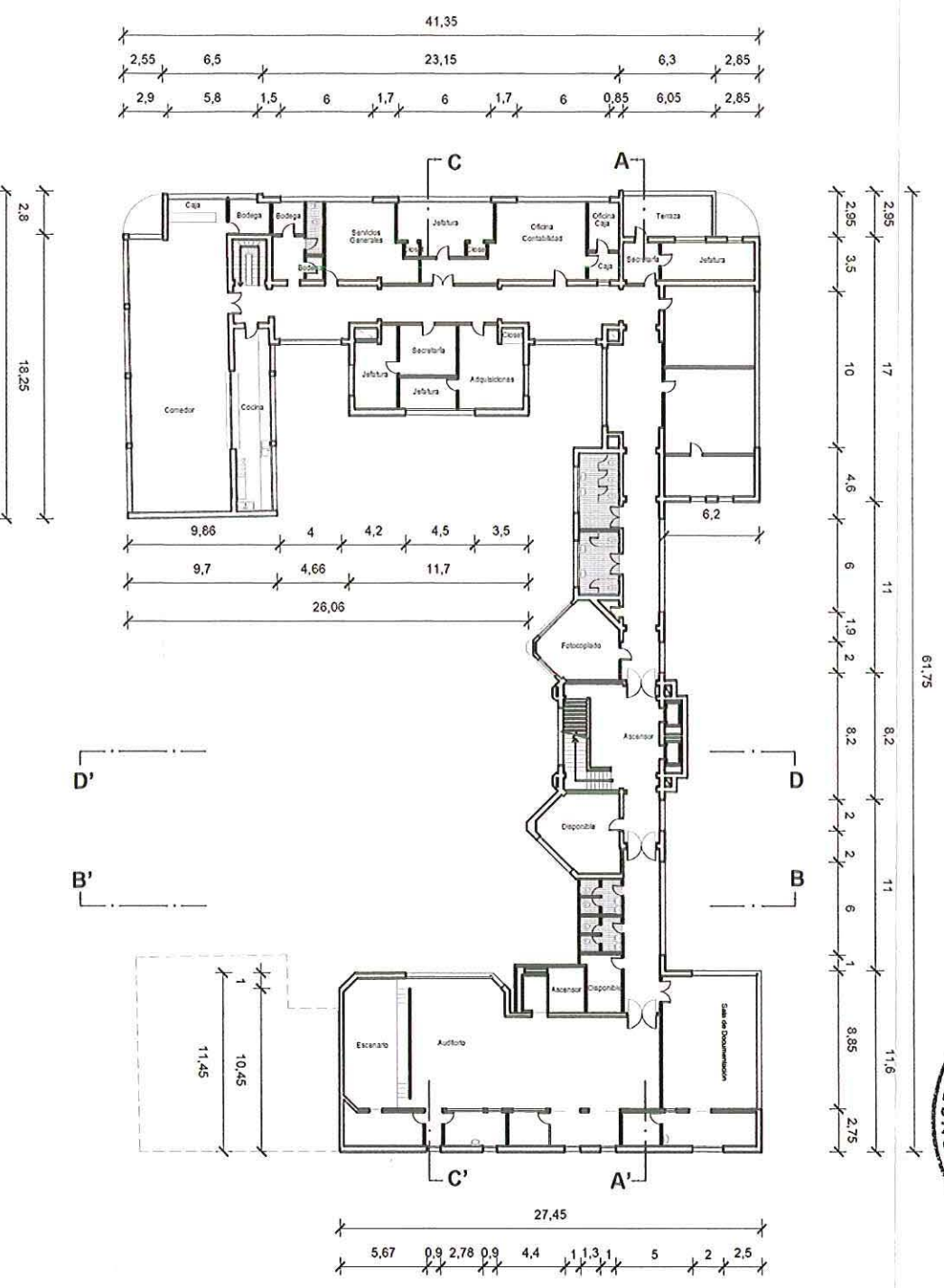
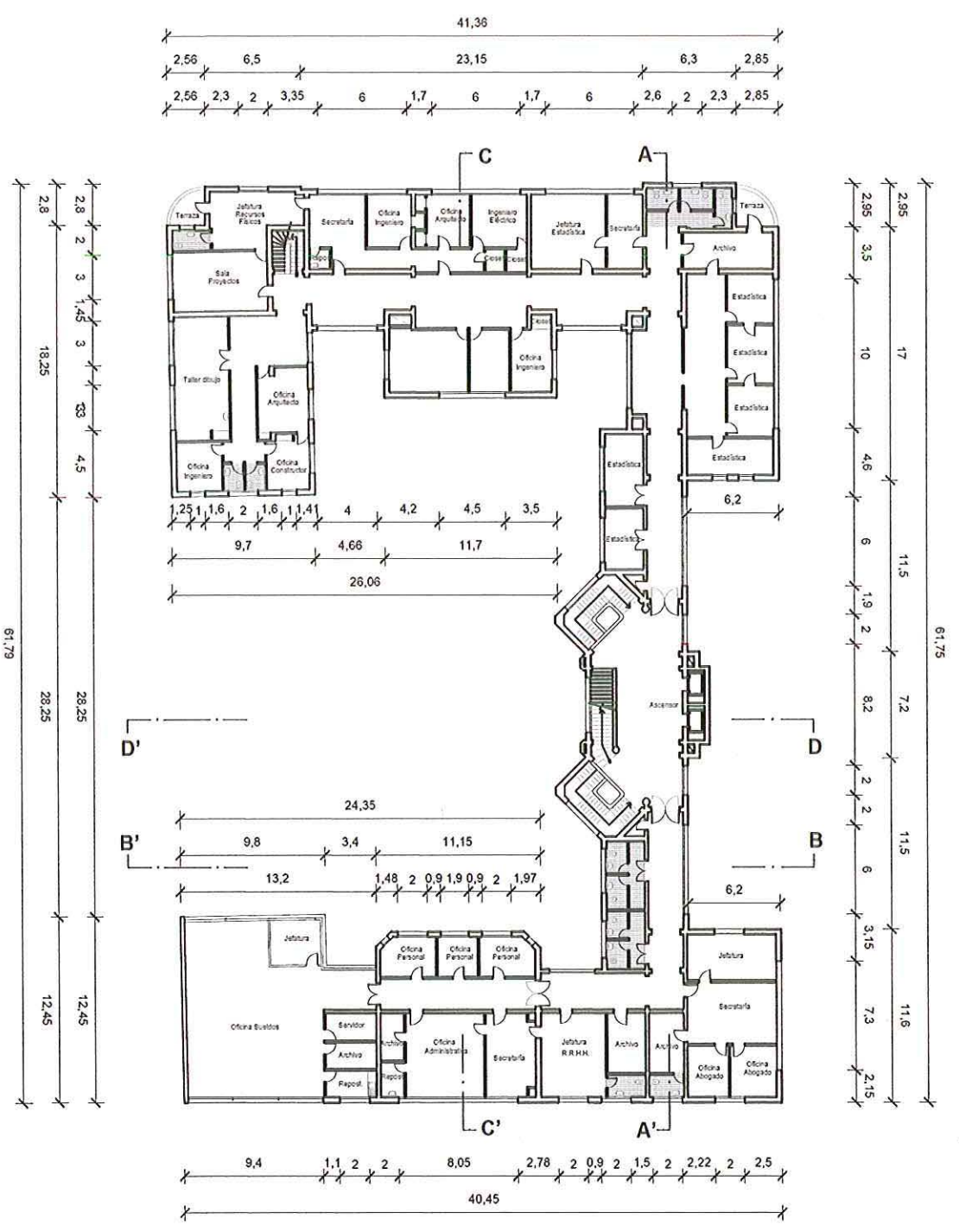

**NOTAS:**

Plano elaborado en el Consejo de Monumentos Nacionales en base a:

- Levantamiento Arquitectónico "Proyecto de investigación VID 2011-2012".
- Las cotas prevalecen por sobre el dibujo, son aproximadas y están expresadas en metros. En caso de fondos de predio, estos prevalecen por sobre la cota.
- Escuadro de Chile: "Autoriza su circulación, por Resolución N°475 del 22 de octubre de 2014 de la Dirección Nacional de Fronteras y Límites del Estado".

(\*) Esta información no acredita propiedad.





DATOS GENERALES DEL MONUMENTO NACIONAL	
Categoría:	MONUMENTO HISTÓRICO
<b>CONSULTORIO N°2</b>	
REGIÓN	METROPOLITANA DE SANTIAGO
PROVINCIA	SANTIAGO <b>D: 3 07 -</b>
COMUNA	INDEPENDENCIA
DIRECCIÓN UBICACIÓN LUGAR	CALLE MARURI 272 <b>15 NOV 2016</b>
DATOS ESPECÍFICOS DEL MONUMENTO HISTÓRICO	
(*)Propietario(s): Servicio de Salud Metropolitano Norte	
Rut del(los) propietario(s): 61.608.000-8	
Rol SII vigente: 340-004	
Tipo de propiedad: Fiscal	
Arquitecto(s) destacado(s): Aquiles Zentilli Melano	
Materialidad predominante: Hormigón - Ladrillo	
Sistema constructivo: Mixto	
Año de construcción: 1939	N° de pisos: 9
Uso original: Equipamiento / Hospitalario o de asistencia	
Uso actual: Equipamiento / Fiscal o Financiero (Comisión de Medicina Preventiva e Invalidez - COMPIN)	
Valor del bien: Histórico - social - arquitectónico - urbano	
Decreto:	Fecha Decreto:
Código:	
ANTECEDENTES DEL PLANO	
Límites Monumento Histórico:	
Polígono:	
Superficie (aprox.) del polígono:	
Superficie (aprox.) construida: 12.346,34 m²	
Simbología - Nomenclatura:	
Ángel Cabeza Monteiro Vicepresidenta Ejecutiva Consejo de Monumentos Nacionales	
Profesional responsable: Paola Seguel Cid. Área de Arquitectura y Patrimonio Urbano	
Revisor: P. Seguel	
Dibujante: Y. Guzmán	
Geógrafo: UIT	
Contenido: Plantas sexto, séptimo, octavo y noveno piso.	
Escala: Gráfica indicada	
Fecha: 04-10-2016	Lámina: 5 de 7

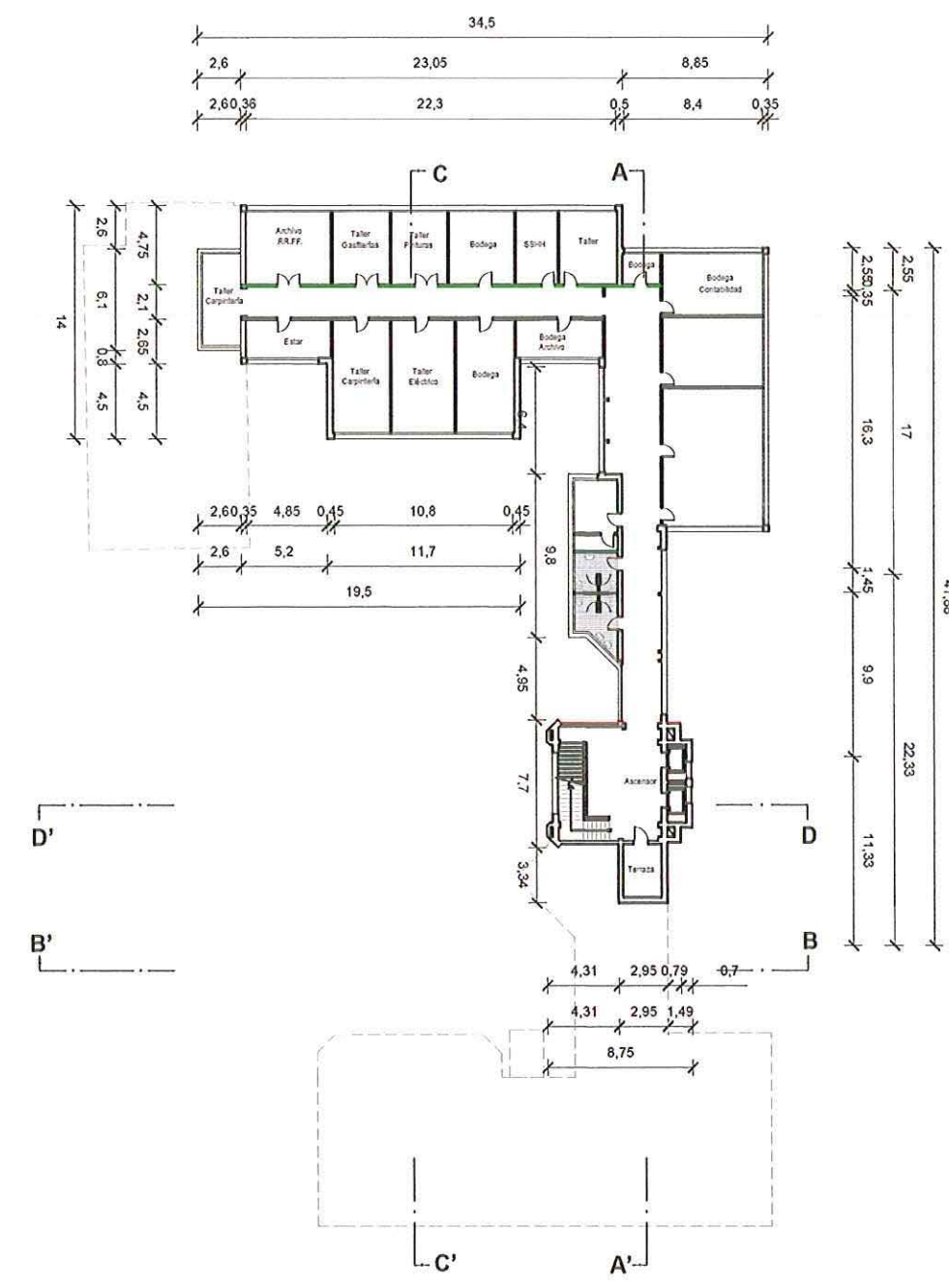

PLANTA SEXTO PISO  
ESCALA GRÁFICA

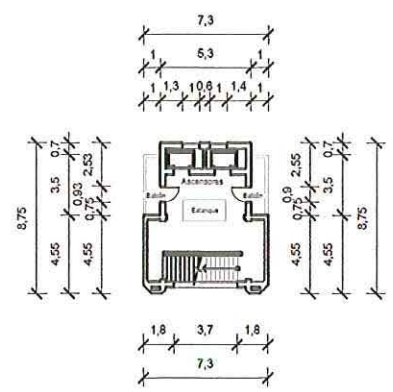

PLANTA SÉPTIMO PISO  
ESCALA GRÁFICA

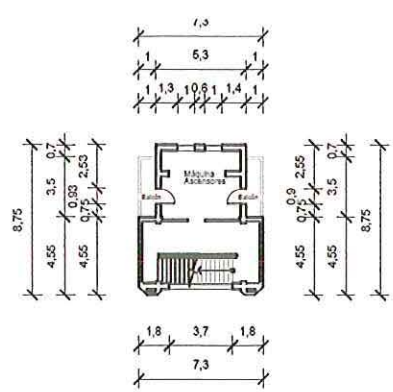

PLANTA OCTAVO PISO  
ESCALA GRÁFICA

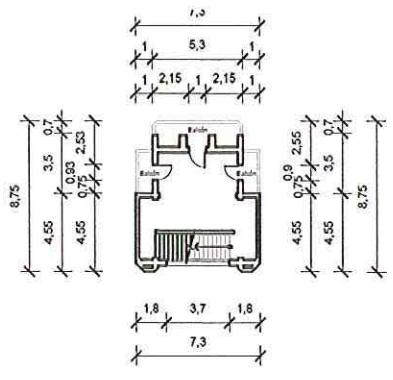

PLANTA NOVENO PISO  
ESCALA GRÁFICA

**NOTAS:**

Plano elaborado en el Consejo de Monumentos Nacionales en base a:

- Levantamiento Arquitectónico "Proyecto de Investigación VID 2011-2012".
- Las cotas prevalecen por sobre el dibujo, son aproximadas y están expresadas en metros. En caso de fondos de predio, estos prevalecen por sobre la cota.
- Esquicio de Chile: "Autoriza su circulación, por Resolución N°475 del 22 de octubre de 2014 de la Dirección Nacional de Fronteras y Límites del Estado".

(\*) Esta información no acredita propiedad.



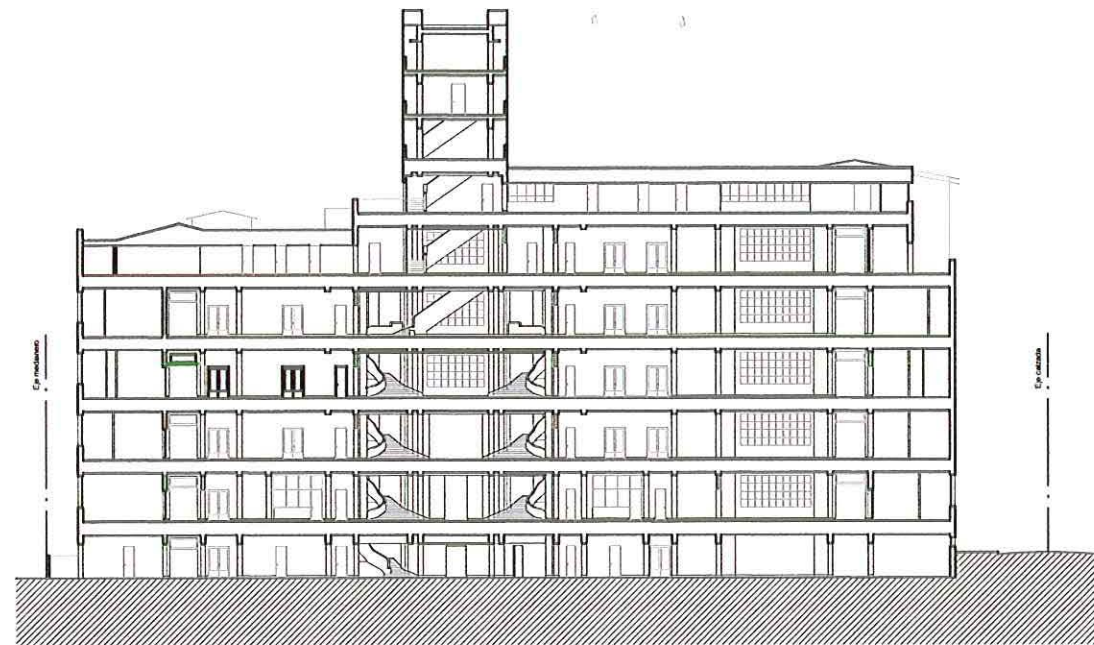

CORTE A - A'  
ESCALA GRÁFICA

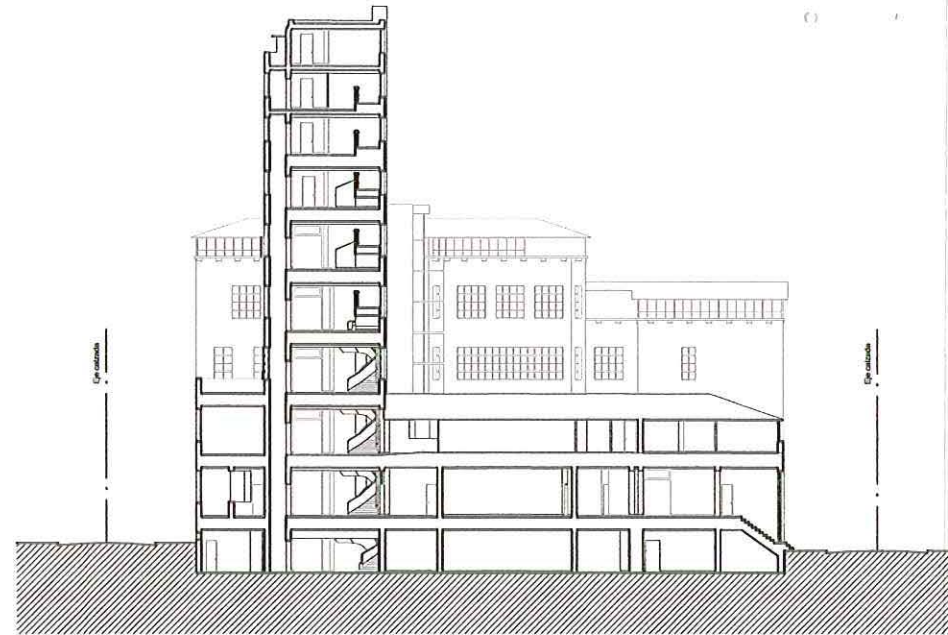

CORTE B - B'  
ESCALA GRÁFICA

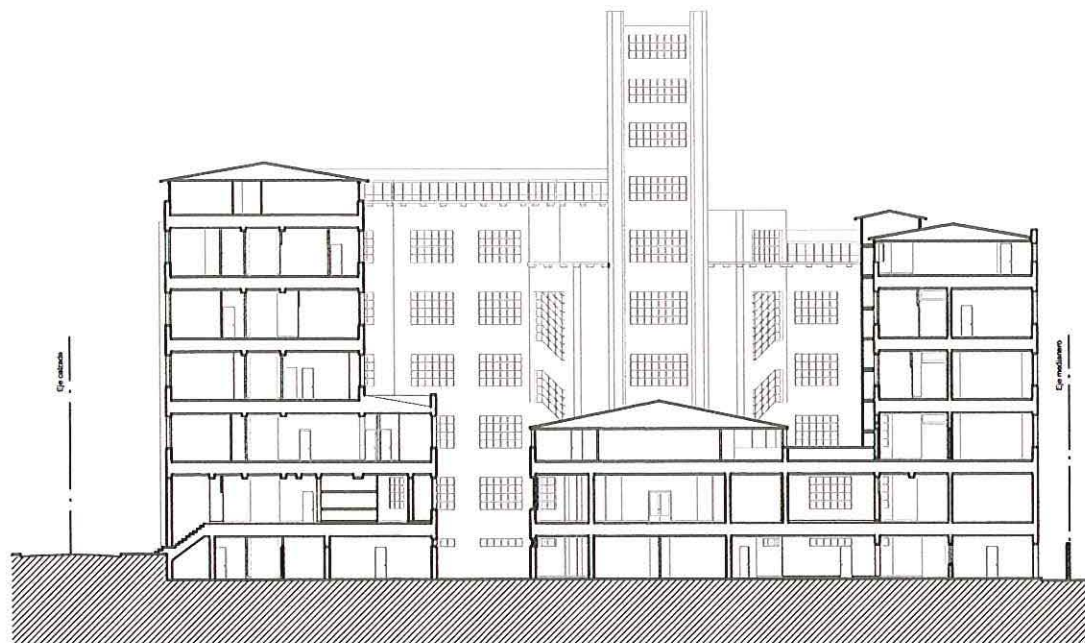

CORTE C - C'  
ESCALA GRÁFICA

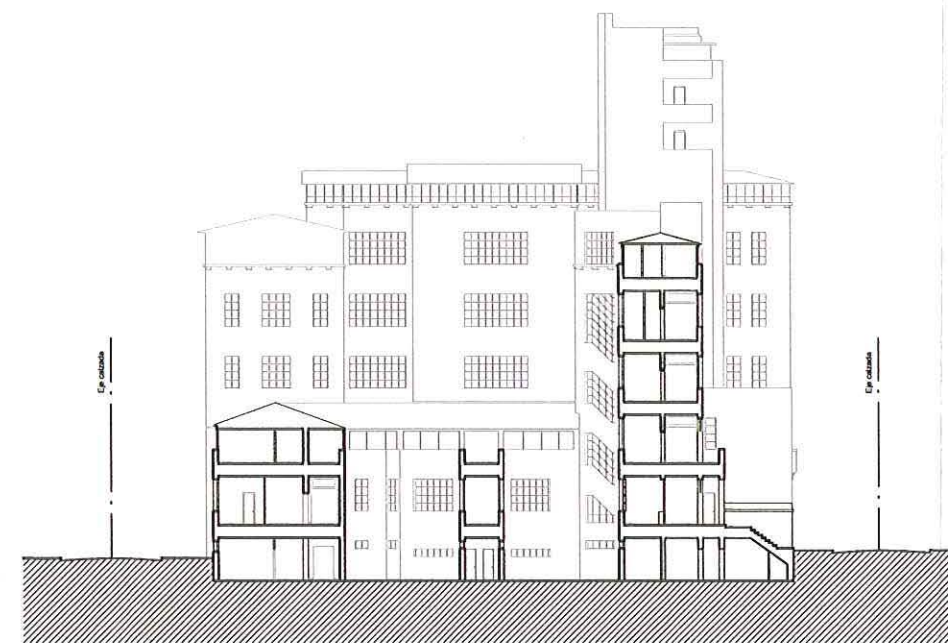
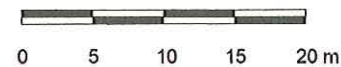

CORTE D - D'  
ESCALA GRÁFICA

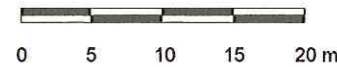

**NOTAS:**

Plano elaborado en el Consejo de Monumentos Nacionales en base a:

- Levantamiento Arquitectónico "Proyecto de Investigación VID 2011-2012".
- Las colas prevalecen por sobre el dibujo, son aproximadas y están expresadas en metros. En caso de fondos de predio, estos prevalecen por sobre la cola.
- Esquicio de Chile: "Autoriza su circulación, por Resolución N°475 del 22 de octubre de 2014 de la Dirección Nacional de Fronteras y Límites del Estado".

(\*) Esta información no acredita propiedad.

PLANO OFICIAL 7.288



DATOS GENERALES DEL MONUMENTO NACIONAL	
Categoría:	MONUMENTO HISTÓRICO
	<b>CONSULTORIO N°2</b>
REGIÓN	METROPOLITANA DE SANTIAGO
PROVINCIA	SANTIAGO <b>D: 3 07 --</b>
COMUNA	INDEPENDENCIA
DIRECCIÓN UBICACIÓN LUGAR	CALLE MARURI 272 <b>15 NOV 2016</b>
DATOS ESPECÍFICOS DEL MONUMENTO HISTÓRICO	
(*)Propietario(s): Servicio de Salud Metropolitano Norte	
Rut del(los) propietario(s): 61.608.000-8	
Rol SII vigente: 340-004	
Tipo de propiedad: Fiscal	
Arquitecto(s) destacado(s): Aquiles Zentilli Melano	
Materialidad predominante: Hormigón - Ladrillo	
Sistema constructivo: Mixto	
Año de construcción: 1939	N° de pisos: 9
Uso original: Equipamiento / Hospitalario o de asistencia	
Uso actual: Equipamiento / Fiscal o Financiero (Comisión de Medicina Preventiva e Invalidez - COMPIN)	
Valor del bien: Histórico - social - arquitectónico - urbano	
Decreto:	Fecha Decreto:
Código:	
ANTECEDENTES DEL PLANO	
Límites Monumento Histórico:	
Polígono:	
Superficie (aprox.) del polígono:	
Superficie (aprox.) construida: 12.346,34 m <sup>2</sup>	
Simbología - Nomenclatura:	
Regional responsable: Paola Seguel Cid. Área de Arquitectura y Patrimonio Urbano	
Revisor: P. Seguel	N 
Dibujante: Y. Guzmán	
Geógrafo: UIT	
Contenido: Cortes	
Escala: Gráfica indicada	
Fecha: 05-10-2016	Lámina: 6 de 7



PLANO OFICIAL

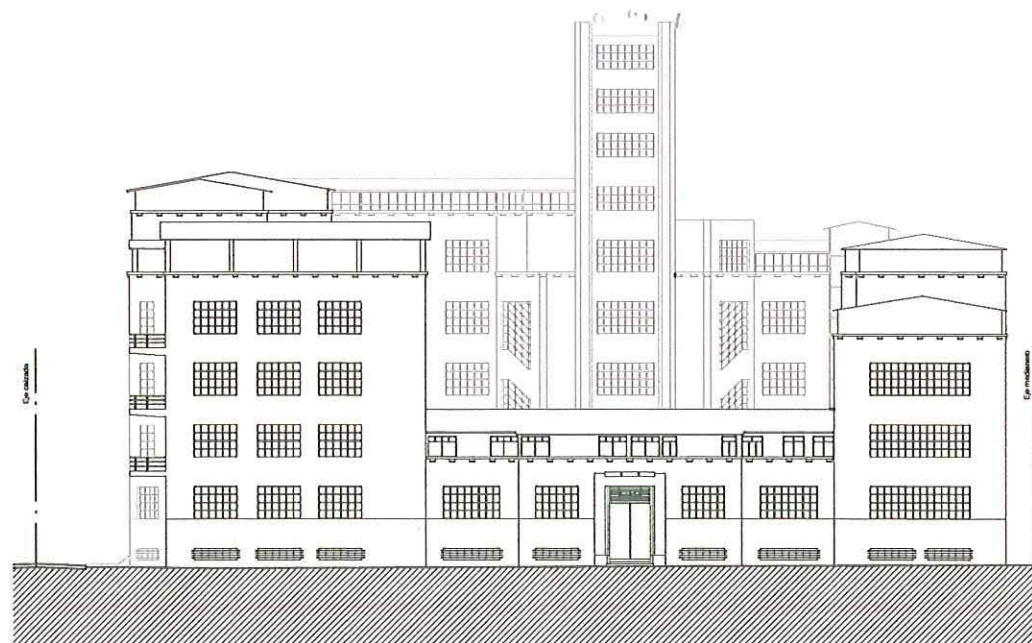

ELEVACIÓN PONIENTE  
ESCALA GRÁFICA

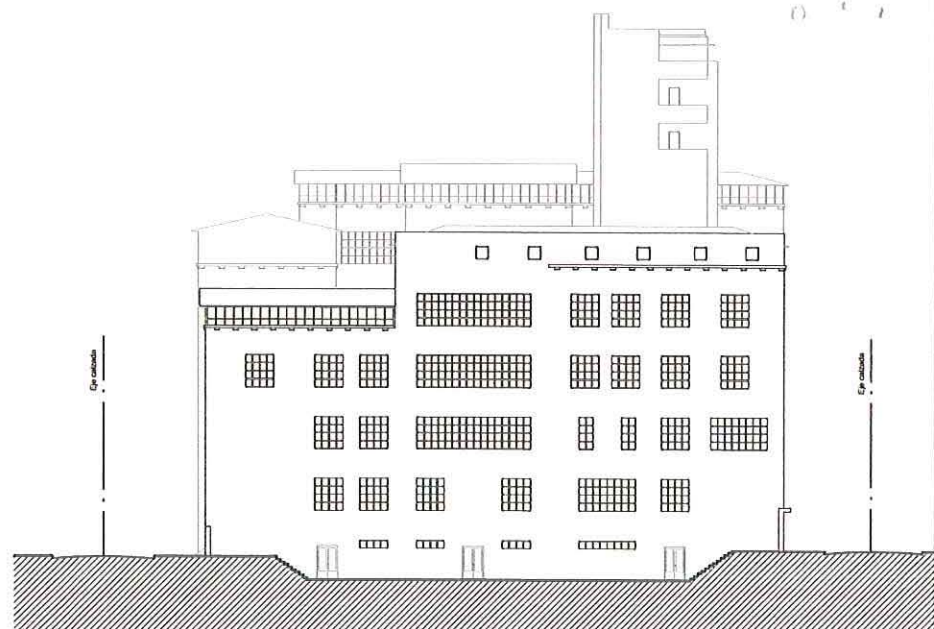
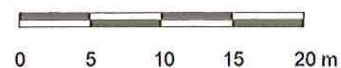

ELEVACIÓN SUR  
ESCALA GRÁFICA

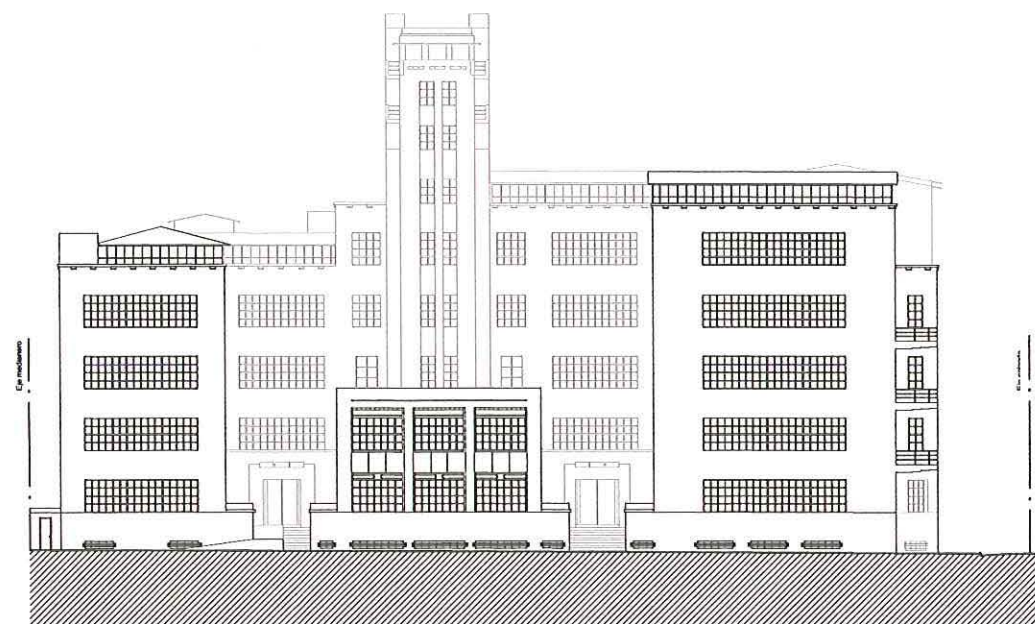

ELEVACIÓN ORIENTE  
ESCALA GRÁFICA

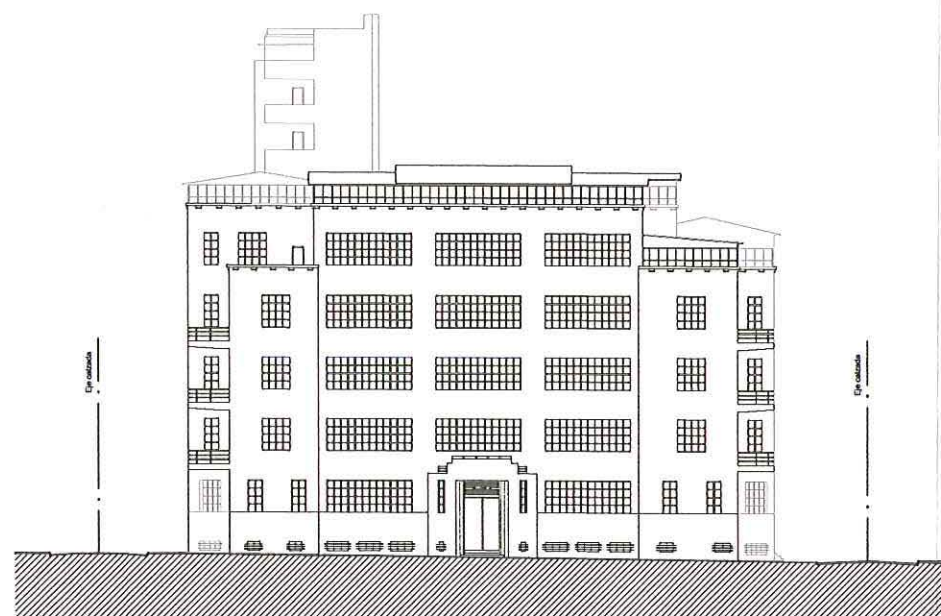
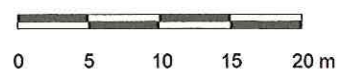

ELEVACIÓN NORTE  
ESCALA GRÁFICA

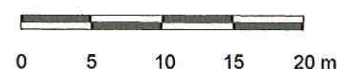

**NOTAS:**

- Plano elaborado en el Consejo de Monumentos Nacionales en base a:
- Levantamiento Arquitectónico "Proyecto de Investigación VID 2011-2012".
- Las cotas prevalecen por sobre el dibujo, son aproximadas y están expresadas en metros. En caso de fondos de predio, estos prevalecen por sobre la cota.
- Esquicio de Chile: "Autoriza su circulación, por Resolución N°475 del 22 de octubre de 2014 de la Dirección Nacional de Fronteras y Límites del Estado".

(\*) Esta información no acredita propiedad.



DATOS GENERALES DEL MONUMENTO NACIONAL	
Categoría:	MONUMENTO HISTÓRICO
<b>CONSULTORIO N°2</b>	
REGIÓN	METROPOLITANA DE SANTIAGO
PROVINCIA	SANTIAGO
COMUNA	INDEPENDENCIA
DIRECCIÓN UBICACIÓN LUGAR	CALLE MARURI 272
15 NOV 2016	
DATOS ESPECÍFICOS DEL MONUMENTO HISTÓRICO	
(*)Propietario(s): Servicio de Salud Metropolitano Norte	
Rut del(los) propietario(s): 61.608.000-8	
Rol SII vigente: 340-004	
Tipo de propiedad: Fiscal	
Arquitecto(s) destacado(s): Aquiles Zentilli Melano	
Materialidad predominante: Hormigón - Ladrillo	
Sistema constructivo: Mixto	
Año de construcción: 1939	N° de pisos: 9
Uso original: Equipamiento / Hospitalario o de asistencia	
Uso actual: Equipamiento / Fiscal o Financiero (Comisión de Medicina Preventiva e Invalidez - COMPIN)	
Valor del bien: Histórico - social - arquitectónico - urbano	
Decreto:	Fecha Decreto:
Código:	
ANTECEDENTES DEL PLANO	
Límites Monumento Histórico:	
Polígono:	
Superficie (aprox.) del polígono:	
Superficie (aprox.) construida: 12.346,34 m²	
Simbología - Nomenclatura:	
Ángel Cabeza Monteiro Vicepresidenta Ejecutiva Consejo de Monumentos Nacionales	
Profesional responsable: Paola Seguel Cid. Área de Arquitectura y Patrimonio Urbano	
Revisor: P. Seguel	N
Dibujante: Y. Guzmán	
Geógrafo: UIT	
Contenido: Elevaciones	
Escala: Gráfica indicada	
Fecha: 04-10-2016	Lámina: 7 de 7