

507.206,20

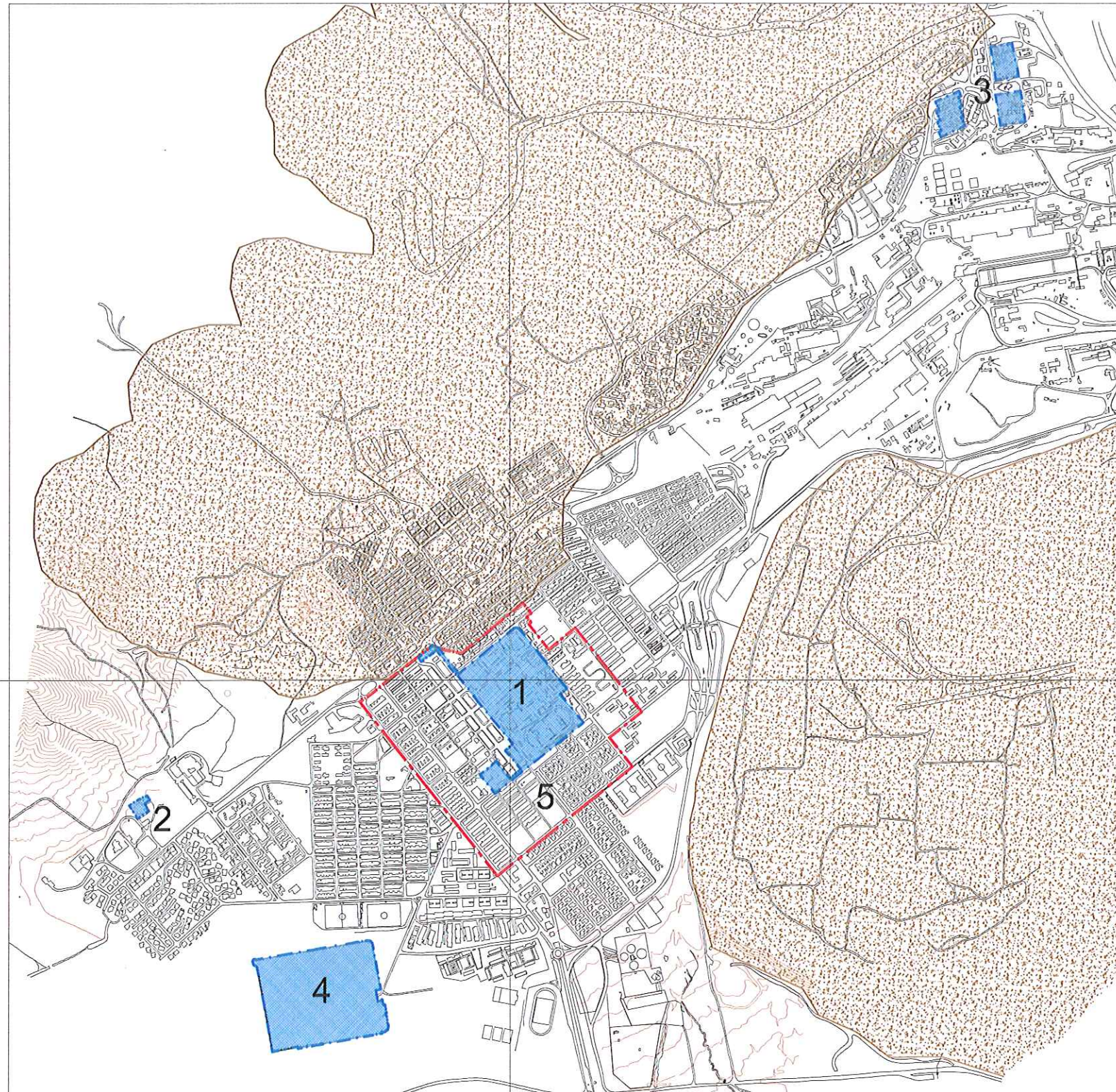

MN EN LA ZONA EN ESTUDIO

- ① MH Centro cívico de Chuquicamata
- ② MH Casa 2000
- ③ MH Inmuebles representativos del Campamento Americano
- ④ MH Cementerio de Chuquicamata
- ⑤ ZT Campamento minero de Chuquicamata

7.532.086,44

NOTAS:

Plano elaborado en el Consejo de Monumentos Nacionales en base a:

- Base catastral CODELCO Chile, agosto 2006.
- Proceso de georreferenciación de acuerdo a la información desarrollada por la UIT del Área de Gestión de la Información y Estudios - CMN. Estándares: WGS 84, H19 S.
- Las cotas prevalecen por sobre el dibujo, son aproximadas y están expresadas en metros. En caso de fondos de predio, estos prevalecen por sobre la cota.
- Esquicio de Chile: "Autoriza su circulación, por Resolución N°475 del 22 de octubre de 2014 de la Dirección Nacional de Fronteras y Límites del Estado".

(*) Esta información no acredita propiedad.

**PLANO DE UBICACIÓN
ESCALA GRÁFICA**

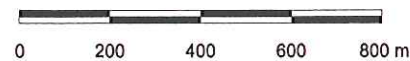

LEY N° 17.288

DATOS GENERALES DEL MONUMENTO NACIONAL

**ZONA TÍPICA Y MONUMENTOS HISTÓRICOS DEL
CAMPAMENTO DE CHUQUICAMATA**

REGIÓN	ANTOFAGASTA
PROVINCIA	EL LOA
COMUNA	CALAMA
DIRECCIÓN UBICACIÓN LUGAR	CAMPAMENTO MINERO DE CHUQUICAMATA

DATOS ESPECÍFICOS DEL MONUMENTO HISTÓRICO

(*)Propietario(s): CODELCO	
Rut del(los) propietario(s): 61.704.000-K	
Rol SII vigente: Sin Información	
Tipo de propiedad: Estatal	
Arquitecto(s) destacado(s): Sin Información	
Materialidad predominante: Madera - Ladrillo - Hormigón	
Sistema constructivo: Varios	
Año de construcción: 1915 en adelante	N° de pisos: Varios
Uso original: Equipamiento / Residencial - Vivienda	
Uso actual: Sin uso - Abandonado	
Valor del bien: Histórico - social - arquitectónico - urbano	
Decreto:	Fecha Decreto:
Código:	

ANTECEDENTES DEL PLANO

Límites:	
Polígono:	
Superficie (aprox.) del polígono:	
Superficie (aprox.) construida:	
Simbología - Nomenclatura:	
	Límites Zona Típica a declarar
	Límites de MH a declarar
	Tortas de Riego
	Curvas de nivel



Ángel Cabeza Montelra
Vicepresidente Ejecutivo
Consejo de Monumentos Nacionales

Profesional responsable:
Carolina Arcos S. - Benjamín Baeza F.
Área de Arquitectura y Patrimonio Urbano

Revisor: C.Arcos
Dibujante: Y. Guzmán
Geógrafo: D. Lara

Contenido: Plano de Ubicación - Fotos

Escala: Gráfica Indicada

Fecha: 24-04-2015 Lámina: 1 de 6

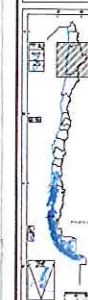

507.211,08

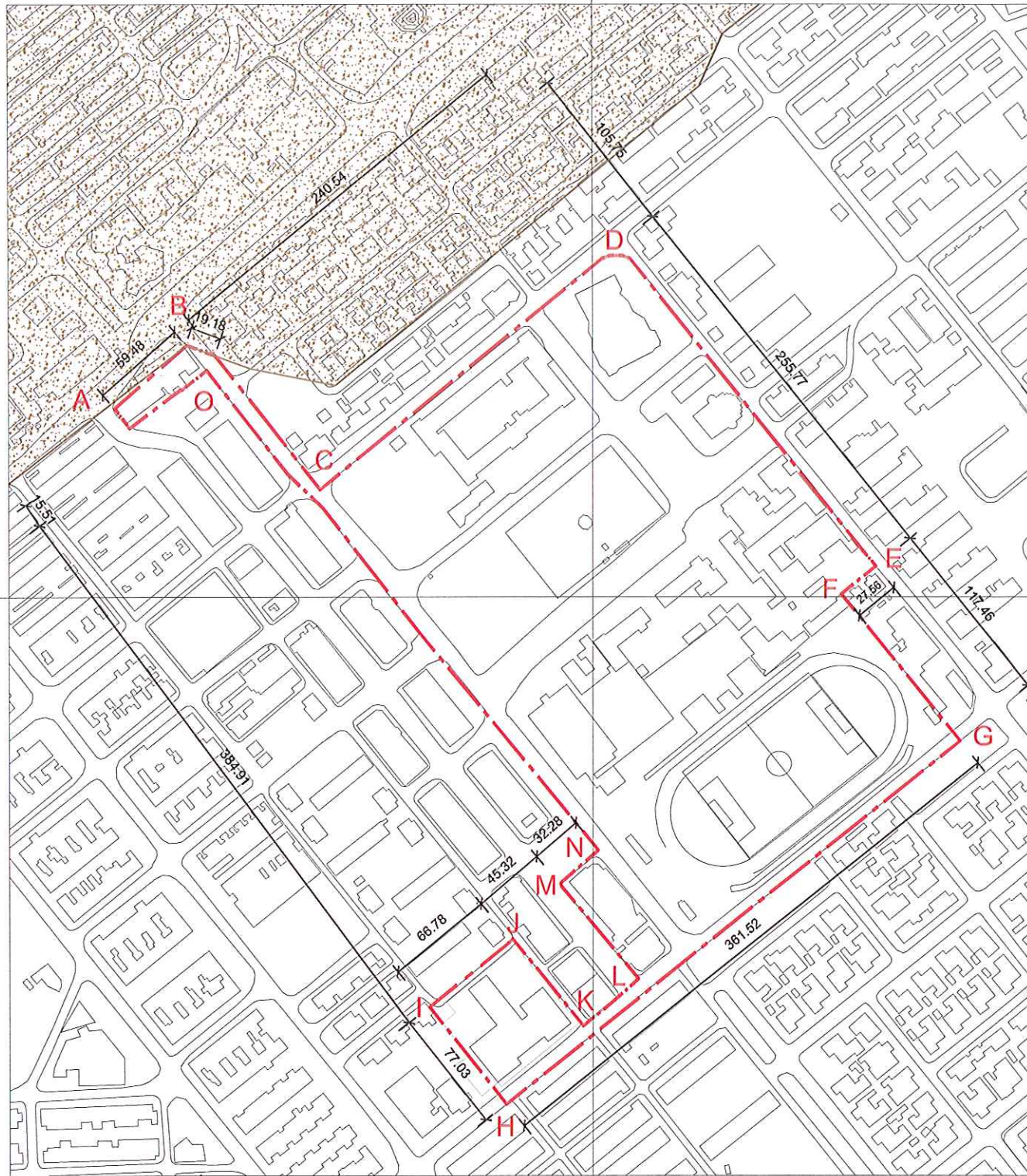

**PLANO DE LÍMITES
ESCALA GRÁFICA**

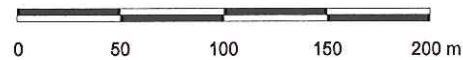

POLÍGONO DE PROTECCIÓN
Coordenadas UTM
Datum WGS 84, Huso 19 S

Punto	Este (x)	Norte (y)
A	506.913,22	7.532.157,61
B	506.958,29	7.532.196,67
C	507.041,29	7.532.106,95
D	507.225,26	7.532.255,12
E	507.387,09	7.532.059,40
F	507.365,65	7.532.042,07
G	507.439,73	7.531.950,91
H	507.157,18	7.531.725,37
I	507.109,20	7.531.785,62
J	507.161,08	7.531.827,81
K	507.205,06	7.531.773,92
L	507.239,84	7.531.803,25
M	507.190,78	7.531.862,21
N	507.214,35	7.531.883,09
O	506.970,74	7.532.181,04

MEMORIA EXPLICATIVA
polígono de protección

Tramo	Descripción
A - B	Límite norponiente, tramo del borde inferior del Botadero 95 (Enero 2015) hasta el encuentro con la línea de solera.
B - C	Límite nororiental, tramo de línea de solera, con una extensión de 105,75 m.
C - D	Límite norponiente, líneas de solera de los predios en los cuales se ubican la Escuela D-54 y el Auditorio Sindical.
D - E	Límite nororiental, línea de solera del predio en el cual se ubica el Auditorio Sindical y su proyección hasta el punto E.
E - F	Límite suroriental, línea perpendicular al punto E, con una extensión de 27,58 m.
F - G	Límite nororiental, línea perpendicular al punto F, con una extensión de 117,46 m.
G - H	Límite sur, tramo de línea de solera, con una extensión de 361,52 m.
H - I	Límite surponiente, línea perpendicular al punto H, con una extensión de 77,03 m.
I - J	Límite norponiente, línea de solera del predio donde se ubica el Club Obrero.
J - K	Límite nororiental, línea de solera del predio donde se ubica el Club Obrero.
K - L	Límite norponiente, tramo de línea de solera y su proyección hasta el punto L.
L - M	Límite surponiente, línea de solera del predio donde se ubica el Teatro Chile.
M - N	Límite norponiente, línea de solera del predio donde se ubica el Teatro Chile.
N - O	Límite surponiente, líneas de soleras de los predios en donde se ubican los edificios de comercio.
O - A	Límite suroriental, línea perpendicular al punto O, con una extensión de 60,10 m.

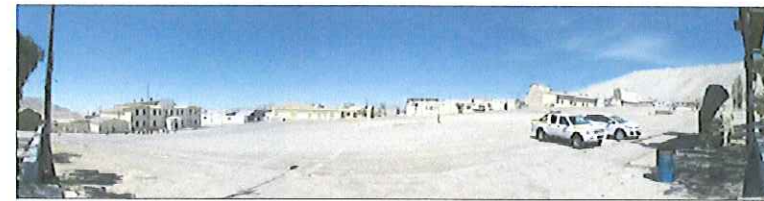

Vista panorámica del centro cívico de Chuquicamata

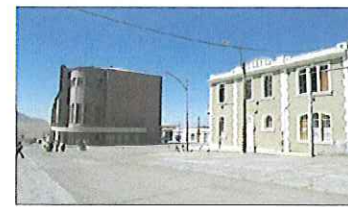

Vista desde la plaza hacia el Teatro Chile



Imagen histórica del Campamento nuevo, fuente, expediente de declaratoria 2014.

NOTAS:

Plano elaborado en el Consejo de Monumentos Nacionales en base a:

- Base catastral CODELCO Chile, agosto 2006.
- Proceso de georreferenciación de acuerdo a la Información desarrollada por la UIT del Área de Gestión de la Información y Estudios - CMN. Estándares: WGS 84, H19 S.
- Las cotas prevalecen por sobre el dibujo, son aproximadas y están expresadas en metros. En caso de fondos de predio, éstos prevalecen por sobre la cota.
- Esquicio de Chile: "Autoriza su circulación, por Resolución N°475 del 22 de octubre de 2014 de la Dirección Nacional de Fronteras y Límites del Estado".

(*) Esta información no acredita propiedad.



DATOS GENERALES DEL MONUMENTO NACIONAL

Categoría:	MONUMENTO HISTÓRICO
CENTRO CÍVICO DE CHUQUICAMATA	
REGIÓN	ANTOFAGASTA
PROVINCIA	EL LOA
COMUNA	CALAMA
DIRECCIÓN UBICACIÓN LUGAR	CAMPAMENTO MINERO DE CHUQUICAMATA

DATOS ESPECÍFICOS DEL MONUMENTO HISTÓRICO

(*) Proletario(s): CODELCO	
Rut del(los) proletario(s): 61.704.000-K	
Rol SII vigente: Sin Información	
Tipo de propiedad: Estatal	
Arquitecto(s) destacado(s): Sin Información	
Materialidad predominante: Madera - Ladrillo - Hormigón	
Sistema constructivo: varios	
Año de construcción: 1915	N° de pisos: varios
Uso original: Equipamiento	
Uso actual: Sin uso - Abandonado	
Valor del bien: Histórico - social - arquitectónico - urbano	
Decreto:	Fecha Decreto:
Código:	

ANTECEDENTES DEL PLANO

Límites Monumento Histórico:
Polígono:
A - B - C - D - E - F - G - H - I - J - K - L - M - N - O - A.

Superficie (aprox.) del polígono: 98.735,86 m² - (9,87 ha)

Superficie (aprox.) construida:

Simbología - Nomenclatura:

- Límites Monumento Histórico
- Torta de Riplo



Angel Cabeza Montelra
Vicepresidente Ejecutivo
Consejo de Monumentos Nacionales

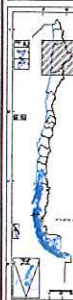

Profesional responsable: Carmelina Arcos S. - Benjamín Baeza F. Área de Arquitectura y Patrimonio Urbano	
Revisor: C. Arcos	N
Dibujante: Y. Guzmán	
Geógrafo: D. Lara	
Contenido: Plano de Límites - Fotos	
Escala: Gráfica Indicada	
Fecha: 24-04-2015	Lámina: 2 de 6

508.019,28

7.531.679,08

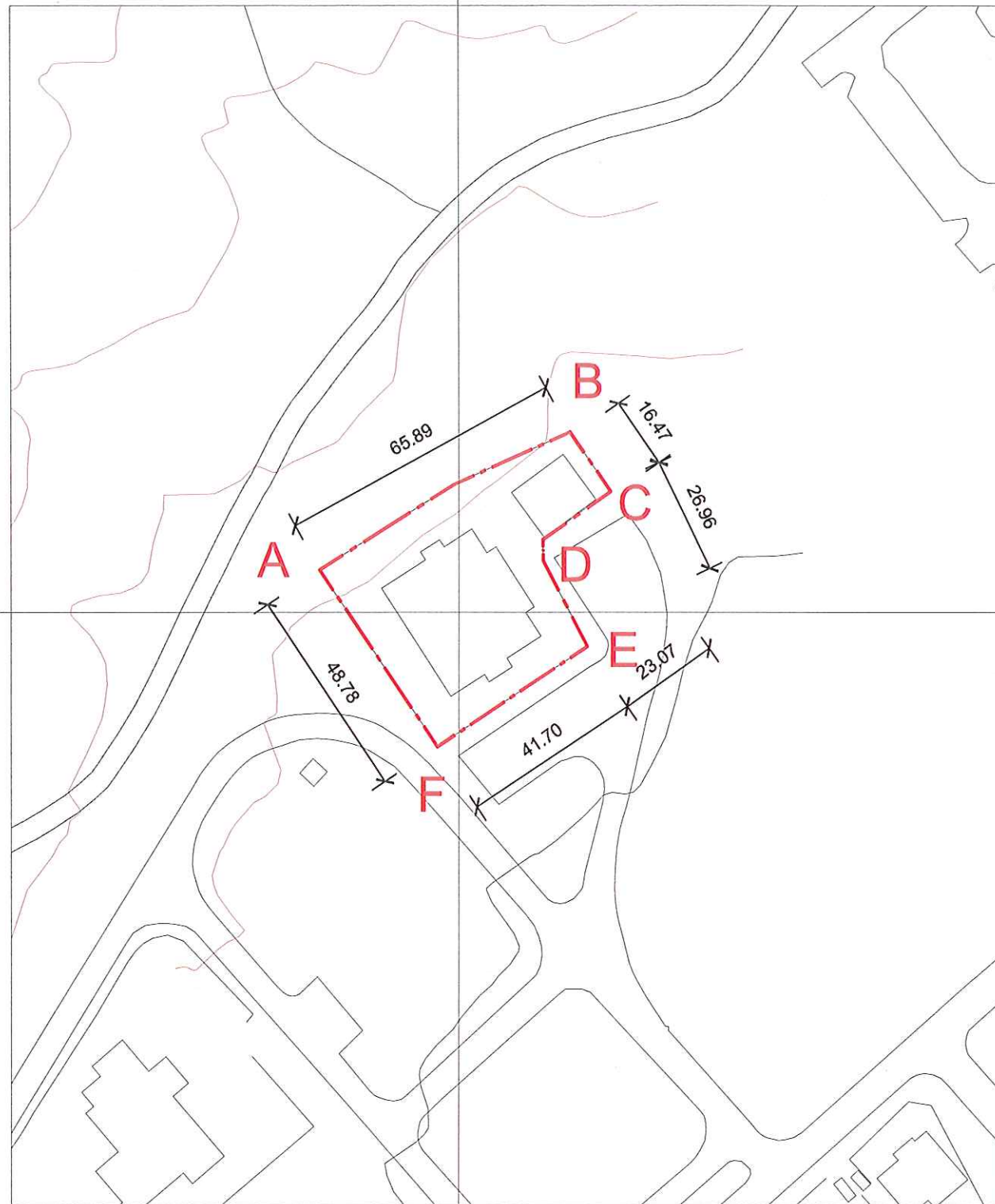

PLANO DE LÍMITES
ESCALA GRÁFICA

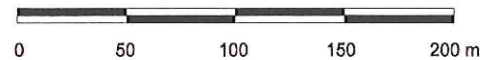

POLÍGONO DE PROTECCIÓN
Coordenadas UTM
Datum WGS 84, Huso 19 S

Punto	Este (x)	Norte (y)
A	505.987,20	7.531.688,85
B	506.044,95	7.531.720,50
C	506.054,33	7.531.706,86
D	506.088,84	7.531.690,82
E	506.049,00	7.531.671,31
F	506.014,32	7.531.648,22

MEMORIA EXPLICATIVA
polígono de protección

Tramo	Descripción
A - B	Límite norponiente del predio.
B - C	Límite nororiente del predio.
C - D	Límite suroriente del predio.
D - E	Límite nororiente del predio.
E - F	Límite suroriente del predio.
F - A	Límite surponiente del predio.



Vista fachada principal

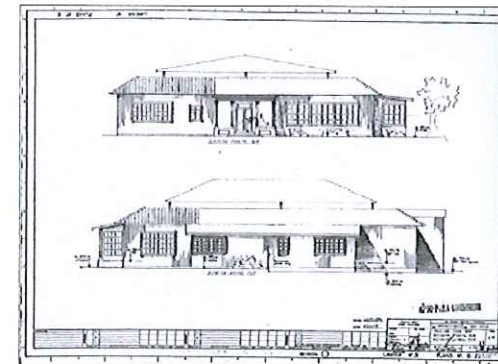

Elevaciones

NOTAS:

Plano elaborado en el Consejo de Monumentos Nacionales en base a:

- Base catastral CODELCO Chile, agosto 2006.
- Proceso de georreferenciación de acuerdo a la información desarrollada por la UIT del Área de Gestión de la Información y Estudios - CMN. Estándares: WGS 84, H19 S.
- Las cotas prevalecen por sobre el dibujo, son aproximadas y están expresadas en metros. En caso de fondos de predio, éstos prevalecen por sobre la cota.
- Esquicio de Chile: "Autoriza su circulación, por Resolución N°475 del 22 de octubre de 2014 de la Dirección Nacional de Fronteras y Límites del Estado".

(*) Esta información no acredita propiedad.



DATOS GENERALES DEL MONUMENTO NACIONAL

Categoría:	MONUMENTO HISTÓRICO
CASA 2000	
REGIÓN	ANTOFAGASTA
PROVINCIA	EL LOA
COMUNA	CALAMA
DIRECCIÓN UBICACIÓN LUGAR	CAMPAMENTO MINERO DE CHUQUICAMATA

DATOS ESPECÍFICOS DEL MONUMENTO HISTÓRICO

(*)Propietario(s): CODELCO	
Rut del(los) propietario(s): 61.704.000-K	
Rol SII vigente: Sin Información	
Tipo de propiedad: Estatal	
Arquitecto(s) destacado(s): Sin Información	
Materialidad predominante: Madera	
Sistema constructivo: Tabiquería de madera	
Año de construcción: 1915	N° de pisos: 1
Uso original: Residencial - Vivienda	
Uso actual: Residencial - Hospedaje	
Valor del bien: Histórico - social - arquitectónico - urbano	
Decreto:	Fecha Decreto:
Código:	

ANTECEDENTES DEL PLANO

Límites Monumento Histórico:
A - B - C - D - E - F - A.

Superficie (aprox.) del polígono: 2.508,72 m² - (0,25 ha)

Superficie (aprox.) construida:

Simbología - Nomenclatura:



Límites Monumento Histórico



Angel Cabeza-Montelra
Vicepresidente Ejecutivo
Consejo de Monumentos Nacionales

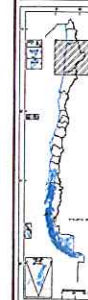

Profesional responsable:
Carmelina Arcos S. - Benjamín Baeza F.
Área de Arquitectura y Patrimonio Urbano

Revisor: C.Arcos	N
Dibujante: Y. Guzmán	
Geógrafo: D. Lara	
Contenido: Plano de Límites - Fotos	
Escala: Gráfica Indicada	
Fecha: 24-04-2015	Lámina: 3 de 6

506.781,08

7.531.081,93



PLANO DE LÍMITES
ESCALA GRÁFICA

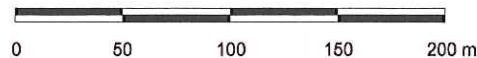

POLÍGONO DE PROTECCIÓN		
Coordenadas UTM		
Datum WGS 84, Huso 19 S		
Punto	Este (x)	Norte (y)
A	508.564,17	7.533.926,91
B	508.639,27	7.533.961,11
C	508.658,72	7.533.850,14
D	508.581,53	7.533.814,42
E	508.739,33	7.534.100,97
F	508.808,63	7.534.112,66
G	508.829,41	7.534.007,55
H	508.757,02	7.533.995,80
I	508.755,21	7.533.948,60
J	508.836,09	7.533.961,79
K	508.850,53	7.533.863,52
L	508.771,44	7.533.851,22

MEMORIA EXPLICATIVA	
polígono 1	
Tramo	Descripción
A - B	Límite norponiente, línea distanciada 1 m de la fachada norponiente del Inmueble ubicado al norte del conjunto.
B - C	Límite nororiente, línea distanciada 1 m de las fachadas nororiente de cada uno de los inmuebles.
C - D	Límite suroriente, línea distanciada 1 m de la fachada suroriente del Inmueble ubicado al sur del conjunto.
D - A	Límite surponiente, línea distanciada 1 m de las fachadas surponiente de cada uno de los Inmuebles.

MEMORIA EXPLICATIVA	
polígono 2	
Tramo	Descripción
E - F	Límite norte, línea distanciada 1 m de las fachadas norte de los Inmuebles ubicados al norte del conjunto.
F - G	Límite oriente, línea distanciada 1 m de la fachada oriente del Inmueble ubicado al suroriente del conjunto, y su proyección hasta el punto F.
G - H	Límite sur, línea distanciada 1 m de la fachada sur de los Inmuebles ubicado al sur del conjunto.
H - E	Límite poniente, línea distanciada 1 m de las fachadas poniente de los Inmuebles.

MEMORIA EXPLICATIVA	
polígono 3	
Tramo	Descripción
I - J	Límite norte, línea distanciada 1 m de la fachada norte del Inmueble ubicado al norte del conjunto y su proyección hasta el punto J.
J - K	Límite oriente, línea distanciada 1 m de la fachada oriente del Inmueble ubicado al suroriente del conjunto y su proyección hasta el punto J.
K - L	Límite sur, línea distanciada 1 m de la fachada sur del Inmueble ubicado al sur del conjunto.
L - I	Límite poniente, línea distanciada 1 m de la fachada poniente de los Inmuebles del conjunto.



Vista panorámica del Campamento Americano, fuente, expediente de declaratoria 2014.



Vista aérea del Campamento Americano, principios del siglo XX, fuente, expediente de declaratoria 2014.



Foto histórica de la pista de patinaje. Fuente, expediente de declaratoria 2014.

- NOTAS:**
- Plano elaborado en el Consejo de Monumentos Nacionales en base a:
 - Base catastral CODELCO Chile, agosto 2006.
 - Proceso de georreferenciación de acuerdo a la Información desarrollada por la UIT del Área de Gestión de la Información y Estudios - CMN. Estándares: WGS 84, H19 S.
 - Las cotas prevalecen por sobre el dibujo, son aproximadas y están expresadas en metros. En caso de fondos de predio, éstos prevalecen por sobre la cota.
 - Esquicio de Chile: "Autoriza su circulación, por Resolución N°475 del 22 de octubre de 2014 de la Dirección Nacional de Fronteras y Límites del Estado".

(*) Esta Información no acredita propiedad.

DATOS GENERALES DEL MONUMENTO NACIONAL	
Categoría:	MONUMENTO HISTÓRICO
INMUEBLES REPRESENTATIVOS DEL CAMPAMENTO AMERICANO	
REGIÓN	ANTOFAGASTA
PROVINCIA	EL LOA
COMUNA	CALAMA
DIRECCIÓN UBICACIÓN LUGAR	CAMPAMENTO MINERO DE CHUQUICAMATA

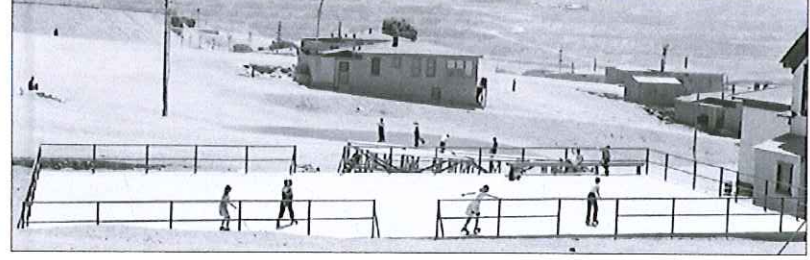
DATOS ESPECÍFICOS DEL MONUMENTO HISTÓRICO	
(*)Proietario(s): CODELCO	
Rut del(los) proietario(s): 61.704.000-K	
Rol SII vigente: Sin Información	
Tipo de propiedad: Estatal	
Arquitecto(s) destacado(s): Sin Información	
Materialidad predominante: Madera	
Sistema constructivo: Tabluería de madera	
Año de construcción: 1915	N° de pisos: 1
Uso original: Residencial - Vivienda	
Uso actual: Equipamiento - Fiscal o Financiero / Sin uso.	
Valor del bien: Histórico - social - arquitectónico - urbano	
Decreto:	Fecha Decreto:
Código:	

ANTECEDENTES DEL PLANO	
Límites Monumento Histórico:	
Polígono 1: A - B - C - D - A.	
Polígono 2: E - F - G - H - E.	
Polígono 3: I - J - K - L - I.	
Superficie polígono 1: 8.763,56 m ² - (0,87 ha)	
Superficie polígono 2: 7.673,69 m ² - (0,76 ha)	
Superficie polígono 3: 8.019,58 m ² - (0,8 ha)	
Superficie total: 24.456,83 m ² - (2,4 ha)	

Simbología - Nomenclatura:

- Límites Monumento Histórico
- Torta de Riplo

Ángel Cabeza Montelara
Vicepresidente Ejecutivo
Consejo de Monumentos Nacionales

Profesional responsable: Carmina Arcos S. - Benjamín Baeza F. Área de Arquitectura y Patrimonio Urbano	
Revisor: C.Arcos	N
Dibujante: Y. Guzmán	
Geógrafo: D. Lara	
Contenido: Plano de Límites - Fotos	
Escala: Gráfica Indicada	
Fecha: 24-04-2015	Lámina: 4 de 6

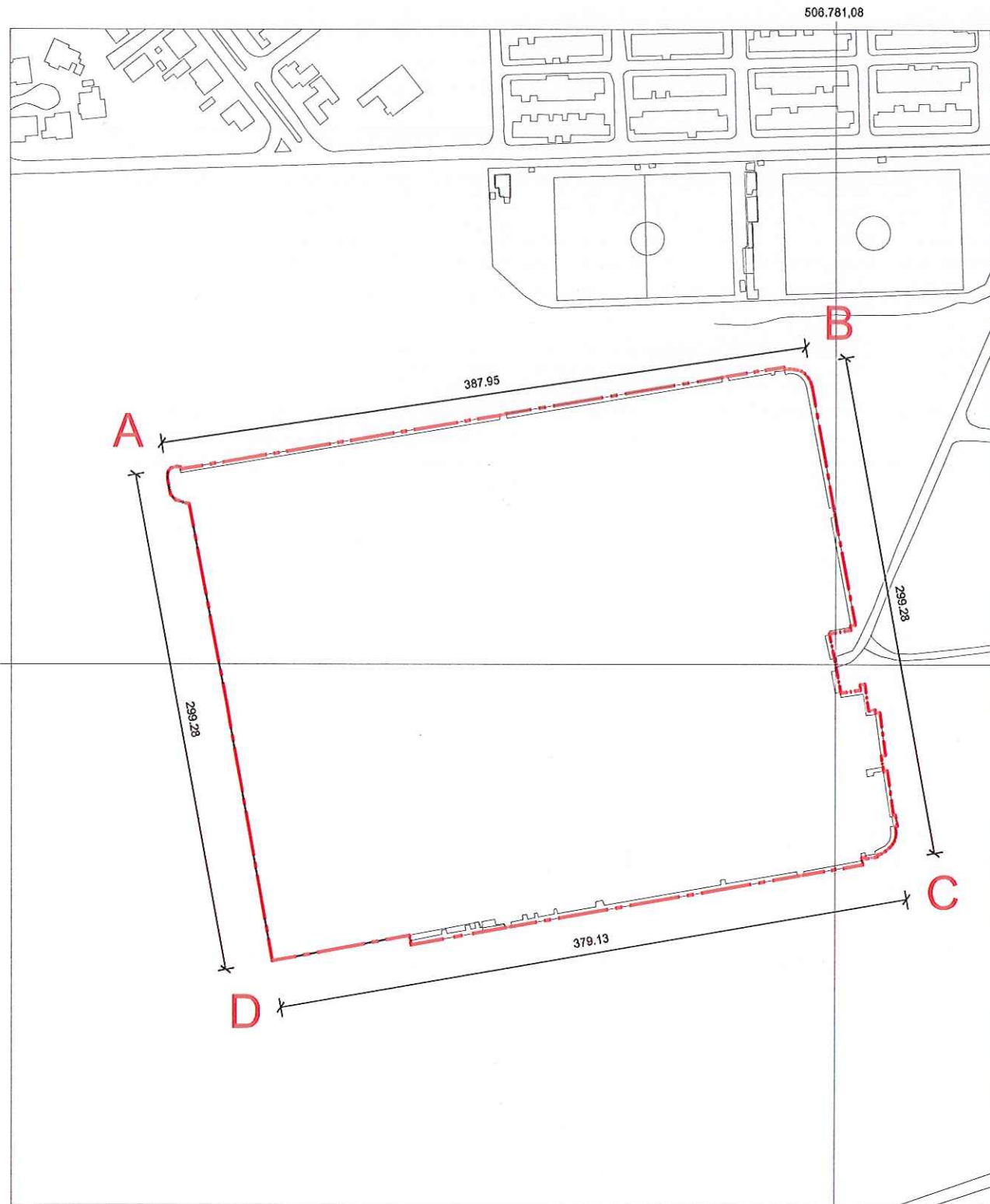

PLANO DE LÍMITES
ESCALA GRÁFICA

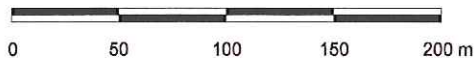

POLÍGONO DE PROTECCIÓN
Coordenadas UTM
Datum WGS 84, Huso 19 S

Punto	Este (x)	Norte (y)
A	506.383,01	7.531.198,44
B	506.762,19	7.531.255,17
C	506.813,90	7.530.973,32
D	506.445,24	7.530.905,38

MEMORIA EXPLICATIVA
polígono de protección

Tramo	Descripción
A - B	Límite norte, clero norte del cementerio.
B - C	Límite oriente, clero oriente del cementerio.
C - D	Límite sur, clero sur del cementerio.
D - A	Límite poniente, clero poniente del cementerio.



Vista Interior del Cementerio.



Vista Interior del Cementerio.

NOTAS:

Plano elaborado en el Consejo de Monumentos Nacionales en base a:

- Base catastral CODELCO Chile, agosto 2006.
- Proceso de georreferenciación de acuerdo a la Información desarrollada por la UIT del Área de Gestión de la Información y Estudios - CMN. Estándares: WGS 84, H19 S.
- Las cotas prevalecen por sobre el dibujo, son aproximadas y están expresadas en metros. En caso de fondos de predio, éstos prevalecen por sobre la cota.
- Esquilo de Chile: "Autoriza su circulación, por Resolución N°475 del 22 de octubre de 2014 de la Dirección Nacional de Fronteras y Límites del Estado".

(*) Esta Información no acredita propiedad.

DATOS GENERALES DEL MONUMENTO NACIONAL

Categoría: **MONUMENTO HISTÓRICO**

CEMENTERIO DE CHUQUICAMATA

REGIÓN	ANTOFAGASTA
PROVINCIA	EL LOA
COMUNA	CALAMA
DIRECCIÓN UBICACIÓN LUGAR	CAMPAMENTO MINERO DE CHUQUICAMATA

DATOS ESPECÍFICOS DEL MONUMENTO HISTÓRICO

(*)Propietario(s): CODELCO

Rut del(los) propietario(s): 61.704.000-K

Rol SII vigente: Sin Información

Tipo de propiedad: Estatal

Arquitecto(s) destacado(s): Sin Información

Materialidad predominante: Varias

Sistema constructivo: Varlos

Año de construcción: 1915 en adelante

N° de pisos: Varlos

Uso original: Equipamiento - Funerario

Uso actual: Equipamiento - Funerario

Valor del bien: Histórico - social - arquitectónico - urbano

Decreto: _____ Fecha Decreto: _____

Código: _____

ANTECEDENTES DEL PLANO

Límites Monumento Histórico:
Polígono: **A - B - C - D - A.**

Superficie (aprox.) del polígono: 112.826,37 m² - (11,28 ha)

Superficie (aprox.) construida:

Simbología - Nomenclatura:

Límites Monumento Histórico



Ángel Cabeza Montelra
Vicepresidente Ejecutivo
Consejo de Monumentos Nacionales

Profesional responsable:

Carolina Arcos S. - Benjamín Baeza F.
Área de Arquitectura y Patrimonio Urbano

Revisor: C. Arcos

Dibujante: Y. Guzmán

Geógrafo: D. Lara

Contenido: Plano de Límites - Fotos

Escala: Gráfica Indicada

Fecha: 24-04-2015 Lámina: 5 de 6

