

# Actividad de Aprendizaje

## Plan de Mantenimiento Preventivo

¿Qué vamos a lograr con esta actividad de aprendizaje para llegar al Aprendizaje Esperado (AE)?

*Identificar y chequear los procesos de la Instalación de una Central Telefónica.*

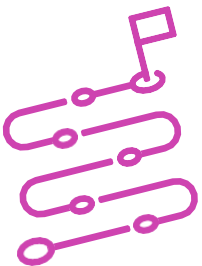

### INDICACIONES

1. Formen equipos de dos.
2. Ubíquense en un computador para trabajar.
3. A partir de lo visto en la **presentación** Mantenimiento de una Central Telefónica:
4. Lean, comenten y discutan la siguiente situación laboral. Supongan que ustedes trabajan para la empresa RedTI y deben realizar lo siguiente.

#### Situación:

*La empresa RedTI ha recibido una orden de trabajo de un cliente que ha presentado en el último tiempo una serie de fallas en el funcionamiento de su Central Telefónica PBX-IP Issabel. Además, hace más de 2 años que la instalación de su red no ha sido revisada. Por ello, el cliente ha solicitado que se implemente en una primera etapa un Plan de mantenimiento preventivo, el cual le permita determinar el estado de la Instalación de su red física.*

Con tu equipo de trabajo generen listas de chequeo que permitan determinar:

- a.** Estado del Cableado Estructurado y sus componentes.
- b.** Estado de las Canalizaciones del cableado.
- c.** Estado del Equipamiento Telefónico que incluye: La Central PBX\_IP Issabel, Teléfonos IP Físicos y Softphone instalados en PC.

Para la creación de las listas de chequeo, pueden utilizar un software de ofimática como Microsoft Excel o alguna aplicación gratuita disponible en Google Play como Checklist Fácil.

Recuerda consultar al o la docente en cualquier momento de la actividad, en caso de que surjan dudas o preguntas durante el proceso de construcción de tus conocimientos.

