# Las prestaciones de los altavoces inteligentes

Control sobre dispositivos domóticos.

Acceder a servicios en línea tales como música, noticias, clima, recetas de cocina y trivia, entre otras cosas.

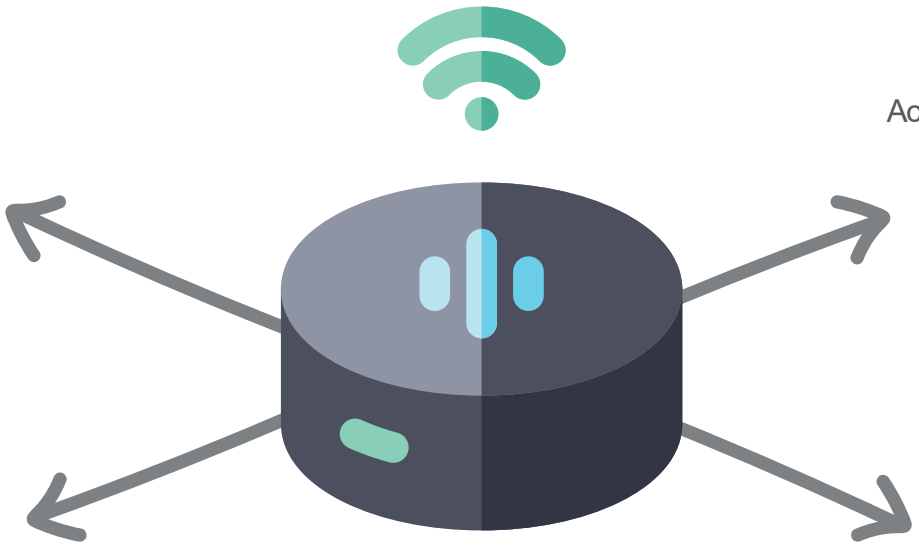

**ALTAVOCES INTELIGENTES**

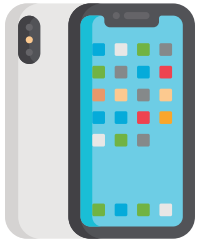

Comunicación completa con telefonos móviles.

Compatibilidad y comunicación con dispositivos electrónicos del hogar.