



## TIEMPO DE TRENES



### SABÍAS QUE...

El tramo de líneas férreas desde la estación El Rayado a Illapel por la ruta Limahuida fue construida por el Sindicato Howard y quedó en pleno funcionamiento desde 1913.

#### GUARIPOLO:

Expresión coloquial para referirse al masculino de guaripola; es decir, un bastón adornado que termina con una punta metálica; es la batuta que lleva aquel que dirige una banda militar marcando el ritmo y los movimientos.

Soy Samuel. Me llaman "El Guaripolo", pues llevo la *batuta*. Como Jefe de Trenes, acá en La Ligua, he visto de todo, por ejemplo pasajeros venidos de muchos lados; están los obreros y fleteros que cargan sacos de porotos, cueros curtidos, ñardos con ponchos tejidos en telar, papas y de un cuanto hay...



#### BATUTA:

Vara que usa el director de una orquesta o de una banda para marcar el ritmo y la expresión de una obra musical. Por extensión, quien lleva la batuta es aquel que dirige a un grupo o actividad.



TIEMPO DE  
TRENES



Un domingo mis sobrinas, Ema y Laura llegaron a la estación con su mamá...

Pronto aparece el ferrocarril.  
Iremos a conocer *Papudo*.

- ¿Y cómo es el mar? Pregunta Laura.
- Re grande y re hondo. Contesta Ema.

Mientras imaginan el océano, escuchan el pregón de la dulcera que ofrece pastelitos:

*Dulce, corazón y torta,  
De La Ligua lo mejor.  
Hechos por mis manos.  
Ofrecemos al señor.  
Dulce, corazón y torta.*

- ¡Cómprame, cómprame mamá...! - Ruega Laura.
- Yo quiero una palita - Suplica Ema.
- Está bien, pero cuidado con manchar el vestido de *organdí*.

PAPUDO:

Es una comuna ubicada en la provincia de Petorca en la Región de Valparaíso (Chile). Su principal atractivo turístico es la playa situada a 175 km de Santiago y a 22 km al Oeste de La Ligua.

SABÍAS  
QUE...

En 1946 había 10 recorridos con trenes de pasajeros que pasaban ida y vuelta por La Ligua.

ORGANDÍ:

Tela de algodón, delgada y ligera, a la que se le ha dado un apresto que le da cierta rigidez; se utiliza para prendas de vestir finas.





## TIEMPO DE TRENES



### SABÍAS QUE...

Los dulces de La Ligua ampliaron su producción y ventas con el arribo de centenares de pasajeros que viajaban en tren.

#### PENACHO:

Conjunto de plumas mechón o protuberancia de aves o animales que llevan sobre la cabeza; en este caso, la fumarola que brota de la parte superior de la locomotora a vapor.

Luego...

El pito y soplidos de la locomotora con su *penacho* de humo asoman desde Cabildo...

*♪♪ Por el riel de fierro viene el  
tren de Illapel va corriendo va  
con su chiqui-chiqui-cha.♪♪*

Los jóvenes, atraídos por el acontecimiento bajan desde los cerros. Alegres acuden a ver "la pasada al tren".





TIEMPO DE  
TRENES

Agito las banderolas dando señales al maquinista  
del expreso. Él me saluda con su gorra...  
¡Nos entendemos bien!

Un mar de gente, maletas, sombrillas y pasajeros  
engalanados.  
Suenan mi silbato.

¡A Papudo los boletos! ¡Pasajeros a Papudo!  
¡Combinación en El Rayado!

## EL RAYADO:

Estación de trenes ubicada a la entrada de La Ligua. Fue habilitada en 1910 como control de "variante" ya que en ese punto se encontraban los trenes con destino a Papudo, La Ligua e interior, a Valparaíso vía La Calera y a Iquique.







TIEMPO DE  
TRENES

Aquí termina el viaje de *"La paloma"*, como le llaman a la locomotora especializada en la cordillera.



Volverá por los rieles de la montaña. Los operarios revisan y aceitan sus engranajes.

Será otra máquina la que conduzca al tren a la playa.

## SABÍAS QUE...

En la estación de trenes se guardaba una locomotora con cremallera en sus ejes que le permitía arrastrar los vagones por las empinadas cuestas de la pre-cordillera.

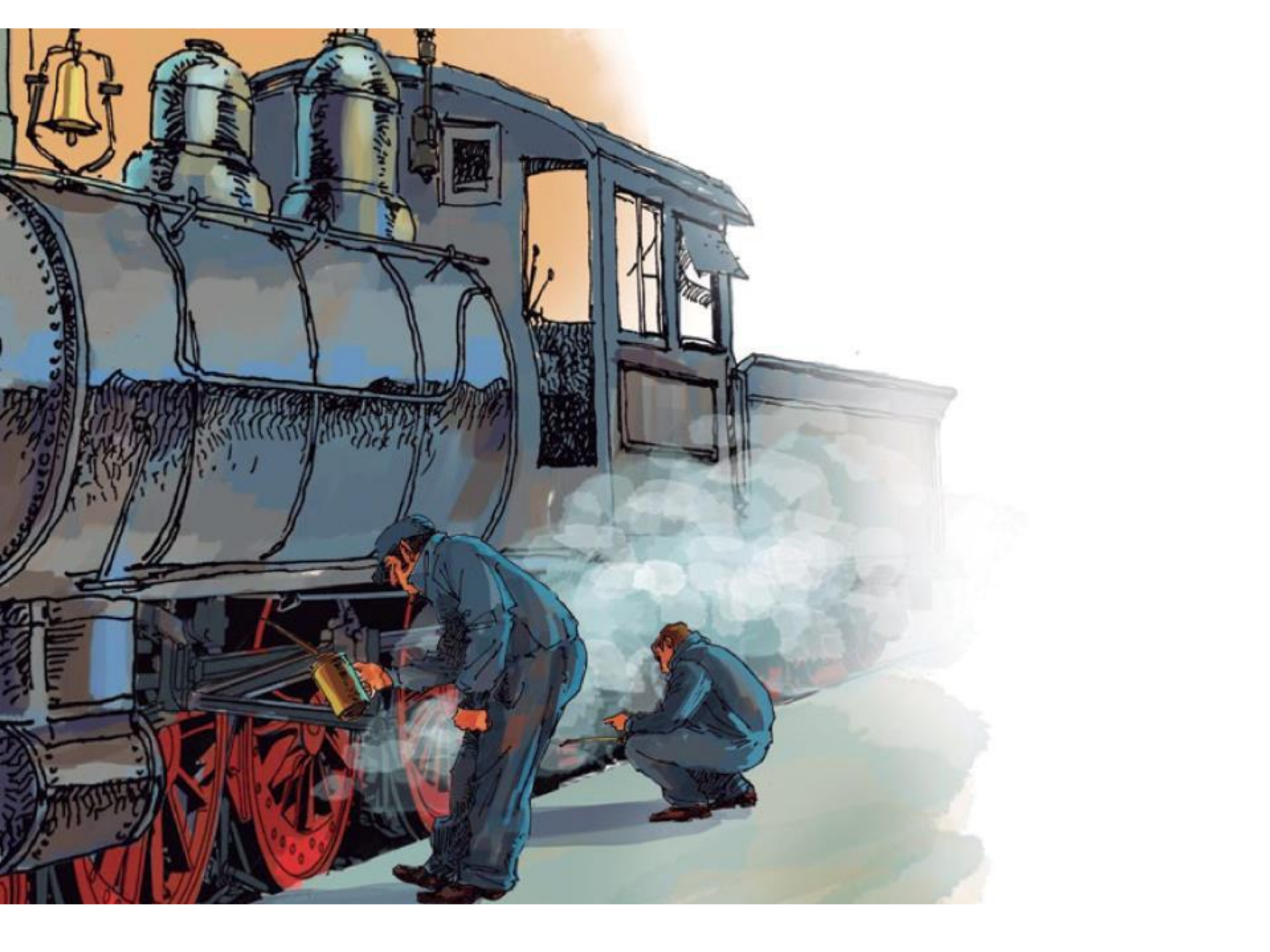

TIEMPO DE  
TRENESSABÍAS  
QUE...

A la locomotora  
de La Ligua,  
cariñosamente  
le llamaban  
"La Paloma".

- Nuestro destino nos espera, dice la mamá.

Ema y Laura están emocionadas.  
Desde las ventanillas agitan sus manitos  
despidiéndose del tío Guaripolo.

Grandes bocanadas  
de humo se mezclan  
con el sonido que  
avanza por los  
rieles de acero.

El convoy  
continúa  
su marcha.







## TIEMPO DE TRENES



El corazón de las pequeñas late junto  
al vaivén de la cuncuna de hierro.

En su mundo de fantasía viajan  
por palacios de princesas en  
un tren volador.







## TIEMPO DE TRENES



Vuela, corre rápido por las estaciones.

La agitación aumenta al ver los llanos y caseríos de *Placilla* y *Quínquimo*.

La acuarela cambia y cambia... pasa y pasa...

Atrás queda la cordillera andina pintada con anaranjados y azulinos estivales.

Aromas de mar reciben a los viajeros.



### PLACILLA:

Localidad ubicada a 3 kms. al poniente de La Ligua. Durante la Colonia fue importante pues abastecía a los mineros auríferos del sector. Aquí aún se celebra la fiesta religiosa en honor a la Virgen del Carmen.

### QUÍNQUIMO:

En lengua mapudungun se refiere a un vegetal que aflora en las riveras de las quebradas. A 5 kms. al poniente de La Ligua se ubica este poblado donde hubo una estación de ferrocarriles cuya fama estaba en el acopio de carbón vegetal y la sal marina proveniente de Las Salinas.

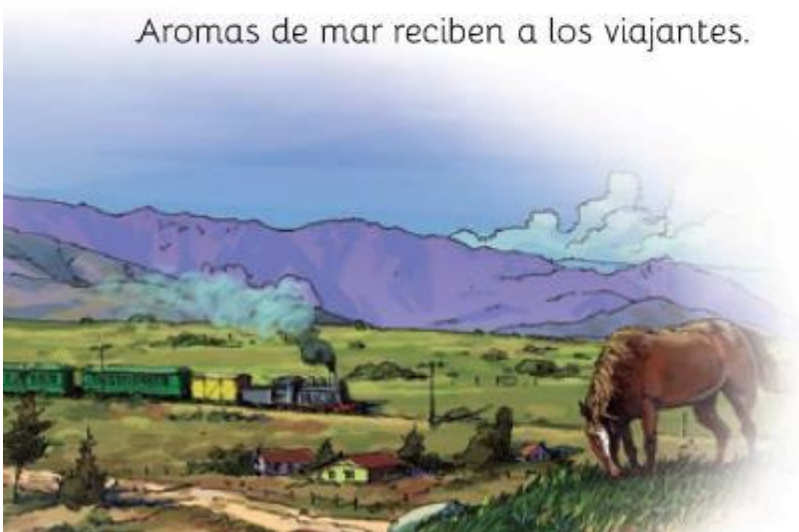

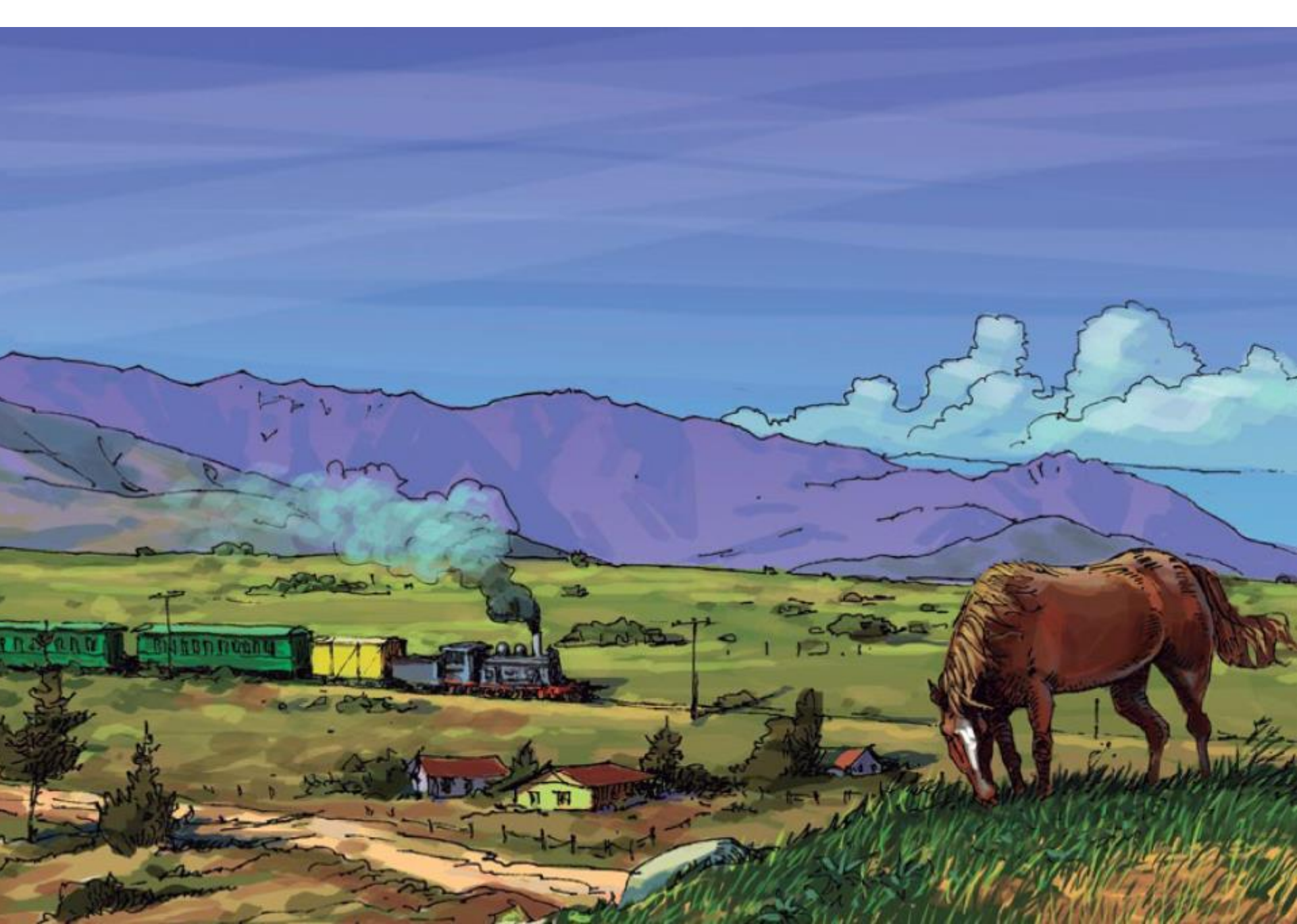





## TIEMPO DE TRENES



Las aves vuelan y el océano regala una brisa salina.

- ¿Cómo se llaman esos pájaros blancos?  
Pregunta Laura.

- Son pelícanos, hermana.

- Ema - corrige mamá -  
se llaman gaviotas.  
Los pelícanos están  
allí en las rocas.

En seguida bajan  
del tren y presurosas  
corren al mar.



### SABÍAS QUE...

La velocidad  
máxima de los trenes  
era de 30 kilómetros  
por hora; en las  
cuestas y curvas se  
desplazaban a 10  
kilómetros por hora.

#### PELÍCANO:

Ave marítima de hasta 150 metros de alto. Bajo su largo y ancho pico tiene una membrana, o "papo" especie de bolsa donde guarda el pez que atrapa. Su plumaje es pardo y blanco; tiene las patas cortas y palmípedas. Vive en colonias.





## TIEMPO DE TRENES



### SABÍAS QUE...

El último tren que  
salió desde Papudo  
fue en 1976.

Pasan las horas haciendo castillos  
de arena y jugando en el agua.

Al atardecer de ese domingo, el  
ferrocarril llama con pitos y campanas.

Los pasajeros abordan los coches  
para retornar a sus hogares.

Y es así como en los tiempos de trenes  
Ema y Laura conocieron el mar.

♪♪ Por el riel de fierro viene el  
tren de Illapel va corriendo  
va...con su  
chiqui-chiqui-cha...♪♪



